

Ministério da Saúde  
Fundação Oswaldo Cruz

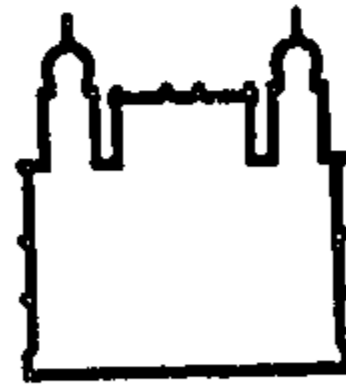

FIOCRUZ

Av. Brasil, 4.385 - Manguinhos  
Cx. Postal, 926 - CEP 20.000  
Rio de Janeiro - Brasil  
Tel. 230-8988 PABX

NC.25/77

Rio de Janeiro, 11 de março de 1977

Ilmo. Sr.

Emanuel Gonçalves de Melo

Coordenador para o Apoio aos Institutos de Pesquisa

FINEP

Rio de Janeiro + RJ.

Ref.: Convênio 281/CT  
Projetos PEPPE 00 e 01.

Prezado Senhor:

Em relação a sua carta nº 001928/77, datada de 07/03/77, cumpre esclarecer que seu grupo de análise considerou:

1. Que era necessário re-estimar as despesas dos Projetos 00 e 01 em função de:
  - a) Julgar globalmente elevados seus custos;
  - b) Julgar particularmente elevadas as estimativas dos itens relativos a viagens e documentação do Projeto 00;
  - c) Julgar preferível programar o início de todas as despesas para 1º de março; e,
  - d) Julgar conveniente não ressarcir o PESES de gastos feitos com infra-estrutura de apoio, mas sim assumir seus gastos a partir de 1º de março, compensando as despesas anteriores com a aprovação pelo PEPPE de projetos originários do PESES, mas com vinculação programática ao PEPPE.

- #7
2. Que a cobertura das despesas realizadas com o Curso Avançado de Epidemiologia era inconveniente já que o mesmo estava em seu final quando o Projeto 11.1 deu entrada na FZMSP.
  3. Que os Projetos enviados (00 e 01) comprometiam substancial parte dos recursos do PEPPE e se destinavam apenas à área de apoio, sem ter sido ainda enviada a correspondente área de pesquisa propriamente dita.

As nossas considerações e ações consequentes a esses pontos de vista de seu grupo de análise foram:

Em relação ao item 1:

Procuramos justificar as despesas estimadas, reforçando o que, aliás, já constava da parte descritiva dos Projetos 00 e 01, ao mesmo tempo que concordamos em revisá-los. A ação correspondente foi o re-estudo dos mesmos e envio das tabelas que alteramos, das quais V.Sa. acusa recebimento. Em relação ao item 1d, paralelamente a essa ação, foram enviados para aprovação do Núcleo Central do PEPPE e da Comissão Supervisora projetos que se incorporam a área conjuntural do PEPPE originários do PEPES.

Em relação ao item 2:

Encaminhamos o problema ao Presidente da Comissão Supervisora e concluímos que isso significaria uma punição por um procedimento com o melhor dos objetivos possíveis que foi o de tentar manter a programação em dia. Se a recusa de financiar tal projeto fosse em base técnica não insistiríamos em absoluto com o pedido de financiamento.

Em relação ao item 3:

Por ocasião do encontro esclarecemos que era consequência da

#5

mecânica de funcionamento de Programa (aliás, constante da parte descritiva do Projeto 01), ao mesmo tempo que aceleramos o preparo e envio dos projetos específicos nas quatro áreas de ação do PEPPE:

- Já aprovado pela Comissão Supervisora foram enviados todos os projetos da área de ensino, comprometendo cerca de Cr\$ 5.541.000,00;
- Já aprovados pela Comissão Supervisora estão sendo remetidos anexos projetos da área de conjuntura sanitária, comprometendo cerca de Cr\$ 2.524.000,00 entre os quais constam os projetos que acertaram as contas PEPPE/PESES;
- Já aprovados pela Comissão Supervisora, e em fase de detalhamento financeiro, temos dois projetos da área de endemias parasitárias (prioritários) Chagas e Esquistossomose, que comprometerão recursos da ordem de Cr\$ 4.000.000,00;
- O Núcleo Central mantém estudos referentes a área estrutural, devendo oportunamente encaminhá-los à Comissão Supervisora.

Para finalizar gostaríamos de salientar que, como parte de acordo referido por V.Sa., constava que a partir de 1º de março poderíamos comprometer pesquisadores, ainda que não houvesse uma formalização da resposta da FINEP, pois as despesas consequentes poderiam ser cobertas. Assim sendo, já enviamos a lista e currículo um do pessoal que desde aquela data encontra-se em atividade (o que também procede com o pessoal envolvido nos projetos da área de ensino).

Atenciosamente,

Antonio Sérgio da Silva Arouca  
Coordenador PEPPE/PESES

PEPPE 00 - APOIO TÉCNICO E ADMINISTRATIVO  
ORÇAMENTO COMPATIBILIZADO

QUADRO 1 ✓

31 MAI 78 006744

D.20  
A.VII

| CATEG. ECON. | FONTES<br>ESPECIFICAÇÃO DA DESPESA | FIOCRUZ (CONTRAPARTIDA) |         |                | F N D C T     |                |               |               |               |                | TOTAL GERAL DO PROJETO |
|--------------|------------------------------------|-------------------------|---------|----------------|---------------|----------------|---------------|---------------|---------------|----------------|------------------------|
|              |                                    | 1977                    | 1978    | SUBTOTAL 77/78 | 1977 Lib.1977 | 1977 Lib. 1978 | 1977 Não Lib. | SUBTOTAL 1977 | 1978 Não Lib. | SUBTOTAL 77/78 |                        |
| 3000         | DESPESAS CORRENTES (TOTAL)         | 898.2                   | 1,331.4 | 2,229.6        | 625.0         | 477.7          | 477.7         | 1,580.4       | 2,244.6       | 3,825.0        | 6,054.6                |
| 3100         | DESPESAS DE CUSTEIO(SUBTOTAL)      | 755.0                   | 1,101.5 | 1,856.5        | 551.9         | 405.1          | 405.1         | 1,362.1       | 1,875.5       | 3,237.6        | 5,094.1                |
| 3111         | PESSOAL (SUBTOTAL)                 | 616.5                   | 963.0   | 1,579.5        | 275.6         | 310.0          | 320.1         | 905.8         | 1,567.7       | 2,473.5        | 4,053.0                |
| 3111-01      | PESSOAL - Venc.Fixos(subtotal)     | 566.5                   | 913.0   | 1,479.5        | 255.6         | 290.1          | 290.1         | 835.8         | 1,467.7       | 2,303.5        | 3,783.0                |
|              | b) Técnico                         | 324.3                   | 522.3   | 846.6          | 83.4          | 72.9           | 72.9          | 229.2         | 365.3         | 594.5          | 1,441.1                |
|              | c) Administrativo                  | 242.2                   | 390.7   | 632.9          | 172.2         | 217.2          | 217.2         | 606.6         | 1,102.4       | 1,709.0        | 2,341.9                |
| 3111-02      | PESSOAL-Despesas Variáveis         | 50.0                    | 50.0    | 100.0          | 20.0          | 20.0           | 30.0          | 70.0          | 100.0         | 170.0          | 270.0                  |
| 3120         | MATERIAL DE CONSUMO DIVERSO        | 40.0                    | 40.0    | 80.0           | 60.0          | 30.0           | 30.0          | 120.0         | 100.0         | 220.0          | 300.0                  |
| 3130         | SERVIÇOS DE TERCEIROS(SUBTOTAL)    | 68.5                    | 68.5    | 137.0          | 191.3         | 52.5           | 52.5          | 296.3         | 197.8         | 494.1          | 631.1                  |
| 3131         | REMUNERAÇÃO DE SERV.PESSOAIS       | 18.5                    | 18.5    | 37.0           | 116.3         | -              | -             | 116.3         | 27.8          | 144.1          | 181.1                  |
| 3132         | OUTROS SERVIÇOS (SUBTOTAL)         | 50.0                    | 50.0    | 100.0          | 75.0          | 52.5           | 52.5          | 180.0         | 170.0         | 350.0          | 450.0                  |
|              | a) Manutenção                      | -                       | -       | -              | 20.0          | 15.0           | 15.0          | 50.0          | 40.0          | 90.0           | 90.0                   |
|              | b) Viagens                         | 50.0                    | 50.0    | 100.0          | 50.0          | 35.0           | 35.0          | 120.0         | 120.0         | 240.0          | 340.0                  |
|              | c) Outros                          | -                       | -       | -              | 5.0           | 2.5            | 2.5           | 10.0          | 10.0          | 20.0           | 20.0                   |
| 3140         | ENCARGOS DIVERSOS                  | 30.0                    | 30.0    | 60.0           | 25.0          | 12.5           | 2.5           | 40.0          | 10.0          | 50.0           | 110.0                  |
| 3250         | CONTR.PREVIDÊNCIA SOCIAL           | 143.2                   | 229.9   | 373.1          | 73.1          | 72.6           | 72.6          | 218.3         | 369.1         | 587.4          | 960.5                  |
| 4100         | DESP.DE INVESTIMENTO(SUBTOTAL)     | 60.0                    | 90.0    | 150.0          | 620.0         | 25.0           | 25.0          | 670.0         | 220.0         | 890.0          | 1,040.0                |
| 4110         | OBRAS PUBLICAS                     | -                       | -       | -              | 50.0          | -              | -             | 50.0          | -             | 50.0           | 50.0                   |
| 4130         | EQUIP.E INSTALAÇÕES(SUBTOTAL)      | -                       | -       | -              | 490.0         | -              | -             | 490.0         | 50.0          | 540.0          | 540.0                  |
|              | a) Equipamentos de Pesquisa        | -                       | -       | -              | 62.0          | -              | -             | 62.0          | -             | 62.0           | 62.0                   |
|              | b) Equipamentos Auxiliares         | -                       | -       | -              | 428.0         | -              | -             | 428.0         | 50.0          | 478.0          | 478.0                  |
| 4140         | MATERIAL PERMANENTE(SUBTOTAL)      | 60.0                    | 90.0    | 150.0          | 80.0          | 25.0           | 25.0          | 130.0         | 170.0         | 300.0          | 450.0                  |
|              | a) Documentação                    | 60.0                    | 90.0    | 150.0          | 70.0          | 15.0           | 25.0          | 110.0         | 140.0         | 250.0          | 400.0                  |
|              | b) Móveis e Utensílios             | -                       | -       | -              | 10.0          | 10.0           | -             | 20.0          | 30.0          | 50.0           | 50.0                   |
|              | TOTAL                              | 958.2                   | 1,421.4 | 2,379.6        | 1,245.0       | 502.7          | 502.7         | 2,250.4       | 2,464.6       | 4,715.0        | 7,094.6                |

PROJETO PEPPE 00 - APOIO TÉCNICO E ADMINISTRATIVO  
COMPATIBILIZAÇÃO ORÇAMENTÁRIA

QUADRO 2

D.20  
A.VIII

EXPLICATIVO

FIOCRUZ

FINEP

| PLANO DE CONTAS |                     | ESPECIFICAÇÃO DA DESPESA                                     | VALOR PREVISTO |         | VALOR ORÇADO PARA 1977 |               |               | VALOR ORÇADO PARA 1978 |
|-----------------|---------------------|--|----------------|---------|------------------------|---------------|---------------|------------------------|
| FINEP Original  | FIOCRUZ/FINEP Atual |  | 1977           | 1978    | Liberado 1977          | Liberado 1978 | NÃO LIBERADO. |                        |
|                 |                     |  |                |         |                        |               |               |                        |
| 1.1             | 4113                | Reforma e adaptação área física da ENSP para func.do PEPPE   |                |         |                        |               |               |                        |
| 1.2             | 4130-02 a           | Microscópio Binocular  |                |         | 50.0                   |               |               |                        |
| 1.2             | 4130-01 b           | Geladeira  |                |         | 50.0                   |               |               |                        |
| 1.2             | 4130-01 b           | Estufas(2)   |                |         | 4.0                    |               |               |                        |
| 1.2             | 4130-04 a           | Centrífuga   |                |         | 14.0                   |               |               |                        |
| 1.2             | 4130-01 b           | Forno  |                |         | 12.0                   |               |               |                        |
| 1.2             | 4130-01 b           | Freezer (-70º)   |                |         | 6.0                    |               |               |                        |
| 1.2             | 4130-01 b           | Freezer (-20º)   |                |         | 40.0                   |               |               |                        |
| 1.3.1           | 4140 b              | Móveis, cestas   |                |         | 30.0                   |               |               |                        |
| 1.3.2           | 4130 b              | Retroprojeter  |                |         | 10.0                   | 10.0          |               | 30.0                   |
| 1.3.2           | 4130 b              | Gravador   |                |         | 4.0                    |               |               |                        |
| 1.3.2           | 4130 b              | Maquina de escrever elétrica IBM, esfera (3)                 |                |         | 8.0                    |               |               |                        |
| 1.3.2           | 4130 b              | Projeter de Slides   |                |         | 48.0                   |               |               |                        |
| 1.3.2           | 4130 b              | Computador de mesa com equipamento                           |                |         | 10.0                   |               |               |                        |
| 1.3.2           | 4130 b              | Condicionadores de ar (5)                                    |                |         | 200.0                  |               |               |                        |
| 1.3.2           | 4130 b              | Telefones (2)  |                |         | 20.0                   |               |               |                        |
| 1.3.2           | 4130 b              | Telefones (2)  |                |         | 24.0                   |               |               |                        |
| 1.3.2           | 4130 b              | Outros equipamentos não previstos nas áreas                  |                |         | 20.0                   |               |               |                        |
| 1.4.1           | 4140-02 a           | Livros de interesse dos Programas                            |                |         | 40.0                   |               | 10.0          | 50.0                   |
| 1.4.2           | 4140-02 a           | Reprodução de artigos científicos, documentação e rel.       | 60.0           | 90.0    | 30.0                   | 15.0          | 15.0          | 90.0                   |
| 2.1.2           | 3111-01 b           | Pessoal Técnico (CLT)  | 324.3          | 522.3   | 83.4                   | 72.9          | 72.9          | 365.3                  |
| 2.1.3           | 3250                | Pessoal Técnico (CLT) Contribuição Previdência Social        | 81.1           | 130.7   | 20.8                   | 18.3          | 18.3          | 91.3                   |
| 2.1.3           | 3111-01 c           | Pessoal Administrativo (CLT)                                 | 242.2          | 390.7   | 172.2                  | 217.2         | 217.2         | 1,102.4                |
| 2.1.3           | 3250                | Pessoal Administrativo Contribuição Previdência Social (CLT) | 60.6           | 97.7    | 50.1                   | 54.3          | 54.3          | 275.6                  |
| 2.1.3           | 3131                | Remuneração de Serviços Pessoais                             | -              | -       | 88.5                   | -             | -             | -                      |
| 2.2.2           | 3120 c              | Materiais de Consumo Diversos                                | 40.0           | 40.0    | 60.0                   | 30.0          | 30.0          | 100.0                  |
| 2.4.1           | 3131                | Consultorias Científicas/Técnicas (C.C)                      | 18.5           | 18.5    | 27.8                   | -             | -             | 27.8                   |
| 2.4.1           | 3250                | Consultorias Científicas/Técnicas (C.C) Contr.Prev.Social    | 1.5            | 1.5     | 2.2                    | -             | -             | 2.2                    |
| 2.4.2           | 3132 a              | Instalação e Manutenção de Equipamento Cient.e Auxil.adq.    | -              | -       | 10.0                   | 10.0          | 10.0          | 20.0                   |
| 2.5.1           | 3132 b              | Passagens  | 50.0           | 50.0    | 40.0                   | 30.0          | 30.0          | 100.0                  |
| 2.5.1           | 3111-02             | Diárias-Pessoal CLT  | 50.0           | 50.0    | 20.0                   | 20.0          | 30.0          | 100.0                  |
| 2.5.2           | 3140                | Diárias-Pessoal CC   | -              | -       | 20.0                   | 10.0          | -             | -                      |
| 2.5.2           | 3132 a              | Despesas de Terceiros não previstas de Instalação./Manut.    | 10.0           | 10.0    | 10.0                   | 5.0           | 5.0           | 20.0                   |
| 2.5.2           | 3132 b              | Despesas de Terceiros não previstas Transporte               | 10.0           | 10.0    | 10.0                   | 5.0           | 5.0           | 20.0                   |
| 2.5.2           | 3132 c              | Outras Despesas de Terceiros não previstas (correios,etc)    | 10.0           | 10.0    | 5.0                    | 2.5           | 2.5           | 10.0                   |
| 2.5.2           | 3140                | Despesas de Pronto Pagamento                                 | -              | -       | 5.0                    | 2.5           | 2.5           | 10.0                   |
| TOTAL           |                     |  | 958.2          | 1,421.4 | 1,245.0                | 502.7         | 502.7         | 2,464.6                |

## QUADRO 3 ✓

PROJETO PEPPE 00 - APOIO TÉCNICO E ADMINISTRATIVO  
 DEMONSTRATIVO FINANCEIRO COMPATIBILIZADO\*

*[Handwritten signature]*  
 D. 20  
 A. 16

|         |  | A         | B                         | C                           | A-B               | A-(B+C)           |
|---------|--|-----------|---------------------------|-----------------------------|-------------------|-------------------|
|         |  | LIBERADO  | REALIZADO<br>ATÉ 31/12/77 | REALIZADO<br>JAN/MAR/<br>78 | SALDO<br>31/12/77 | SALDO<br>31/03/78 |
| 3111-01 | Salários CLT                                 |           |                           |                             |                   |                   |
|         | b) técnico                                   | 83.400    | 105.057                   | 61.603                      | 21.657Dv          | 83.260Dv          |
|         | c) administ.                                 | 172.200   | 555.403                   | 237.615                     | 383.203Dv         | 620.818Dv         |
| 3111-02 | Diárias                                      | 20.000    | 18.181                    | 5.233                       | 1.819             | 3.414Dv           |
| 3120    | Mat. de consumo                              | 60.000    | 81.536                    | 9.265                       | 21.536Dv          | 30.801Dv          |
| 3131    | Rem. Serv. Pessoais                          | 116.300   | 98.099                    | - o -                       | 18.201            | 18.201            |
| 3132    | Outros Serv. Terc.                           |           |                           |                             |                   |                   |
|         | a) manutenção                                | 20.000    | 6.320                     | 58.117                      | 13.680            | 44.437Dv          |
|         | b) viagens                                   | 50.000    | 54.028                    | 27.276                      | 4.028Dv           | 31.304Dv          |
|         | c) outros (assin. revistas, desp. eventuais) | 5.000     | 13.030                    | 600                         | 8.030Dv           | 8.630Dv           |
| 3140    | Encargos Diversos                            | 25.000    | 11.439                    | 13.091                      | 13.561            | 470               |
| 3250    | Contr. Prev. Social                          | 73.100    | 107.391                   | 74.805                      | 34.291Dv          | 109.096Dv         |
| 4110    | Obras Públicas                               | 50.000    | - o -                     | - o -                       | 50.000            | 50.000            |
| 4130    | Equip. e Instalações                         |           |                           |                             |                   |                   |
|         | a) equip. pesquisa                           | 62.000    | - o -                     | - o -                       | 62.000            | 62.000            |
|         | b) equip. auxiliares                         | 428.000   | - o -                     | - o -                       | 428.000           | 428.000           |
| 4140    | Material Permanente                          |           |                           |                             |                   |                   |
|         | a) documentação                              | 70.000    | 42.611                    | 6.710                       | 27.389            | 20.679            |
|         | b) móveis e utensílios                       | 10.000    | 5.035                     | 4.800                       | 4.965             | 165               |
|         | TOTAL  | 1.245.000 | 1.098.130                 | 499.115                     | 146.870           | 352.245Dv         |

\* Vide também prestação de contas em 31/12/77 e 31/03/78.

## QUADRO 4 ✓

PROJETO PEPPE 00 - APOIO TÉCNICO E ADMINISTRATIVO  
 COMPATIBILIZAÇÃO DO DEMONSTRATIVO FINANCEIRO  
 EXPLICATIVO

~~14~~  
 2.2  
 1.8

| PLANO CONTAS   |                        | ESPECIFICAÇÃO              | DESPESAS<br>ATÉ 31/12/77 | TRIMESTRE<br>JAN/MAR/78 |
|----------------|------------------------|----------------------------|--------------------------|-------------------------|
| FINEP<br>orig. | FIOCRUZ/FINEP<br>atual |                            |                          |                         |
| 1.2            | 4140 b                 | Materiais diversos         |                          | 4.800                   |
| 1.3.1          | 4140 b                 | Materiais diversos         | 5.035                    | - o -                   |
| 1.4.1          | 4140 a                 | Livros diversos            | 30.752                   | 6.710                   |
| 1.4.2          | 4140 a                 | Relatório                  | 11.859                   |                         |
| 1.4.2          | 3132 c                 | Assinaturas revistas       | 2.800                    | 600                     |
| 2.1.2          | 3111-01 c              | Salários Técnico           | 105.057                  | 61.603                  |
| 2.1.2          | 3131                   | Prestação serv.autônomo    | 3.860                    | - o -                   |
| 2.1.2          | 3250                   | Contr.Prev. Social         | 15.245                   | 15.401                  |
| 2.1.3          | 3111-01                | Salários Pessoal Administ. | 555.403                  | 237.615                 |
| 2.1.3          | 3131                   | Prestação Serviços         | 86.507                   | - o -                   |
| 2.1.3          | 3250                   | Contr.Prev. Social         | 91.527                   | 59.404                  |
| 2.2.2          | 3120                   | Material Consumo           | 81.536                   | 9.265                   |
| 2.4.2          | 3132 a                 | Serv. Inst. Manutenção     | 6.320                    | 58.117                  |
| 2.5.1          | 3111-02                | Diárias                    | 18.181                   | 5.233                   |
| 2.5.1          | 3132 b                 | Passagens - Viagens        | 54.028                   | 27.276                  |
| 2.5.1          | 3140                   | Diárias Código Civil       | 11.439                   | 13.091                  |
| 2.5.2          | 3131                   | Prestação Serv. Eventuais  | 7.732                    |                         |
| 2.5.2          | 3132 c                 | Pagamento pessoa jurídica  | 10.230                   |                         |
| 2.5.2          | 3250                   | Contr. Prev. Social        | 619                      |                         |
|                |                        | T O T A L                  | 1.098.130                | 499.115                 |







em Cr\$ 1000,00

| NOME                         | REGIME DE TRABALHO | NÍVEL | CARGO FUNCIONAL | SALÁRIO MENSAL BRUTO PROPOSTO |  |           |          | ENCARGOS SOCIAIS |  |       |          |  |
|------------------------------|--------------------|-------|-----------------|-------------------------------|--|-----------|----------|------------------|--|-------|----------|--|
|                              |                    |       |                 | PROponente                    |  | FNDCT     | SUBTOTAL | PROponente       |  | FNDCT | SUBTOTAL |  |
| Cinthia Russo Homem *        |                    |       |                 |                               |  | 3,33      |          |                  |  |       | 0,83     |  |
| **                           |                    |       |                 |                               |  | 5,00      |          |                  |  |       | 1,25     |  |
| Lisabel Espellet Klein *     |                    |       |                 |                               |  | 8,27      |          |                  |  |       | 2,07     |  |
| ***                          |                    |       |                 |                               |  | 12,42     |          |                  |  |       | 3,11     |  |
| Sérgio Ferreira dos Santos * |                    |       |                 |                               |  | 9,10      |          |                  |  |       | 2,28     |  |
| ***                          |                    |       |                 |                               |  | 17,41     |          |                  |  |       | 4,35     |  |
|                              |                    |       |                 |                               |  |           |          |                  |  |       |          |  |
|                              |                    |       |                 |                               |  |           |          |                  |  |       |          |  |
|                              |                    |       |                 |                               |  |           |          |                  |  |       |          |  |
|                              |                    |       |                 |                               |  |           |          |                  |  |       |          |  |
|                              |                    |       |                 |                               |  |           |          |                  |  |       |          |  |
|                              |                    |       |                 |                               |  |           |          |                  |  |       |          |  |
|                              |                    |       |                 |                               |  |           |          |                  |  |       |          |  |
|                              |                    |       |                 |                               |  |           |          |                  |  |       |          |  |
|                              |                    |       |                 |                               |  |           |          |                  |  |       |          |  |
|                              |                    |       |                 |                               |  |           |          |                  |  |       |          |  |
|                              |                    |       |                 |                               |  |           |          |                  |  |       |          |  |
|                              |                    |       |                 |                               |  |           |          |                  |  |       |          |  |
|                              |                    |       |                 |                               |  |           |          |                  |  |       |          |  |
|                              |                    |       |                 |                               |  |           |          |                  |  |       |          |  |
|                              |                    |       |                 |                               |  |           |          |                  |  |       |          |  |
|                              |                    |       |                 |                               |  |           |          |                  |  |       |          |  |
|                              |                    |       |                 |                               |  |           |          |                  |  |       |          |  |
|                              |                    |       |                 |                               |  |           |          |                  |  |       |          |  |
|                              |                    |       |                 |                               |  |           |          |                  |  |       |          |  |
| TOTAL ***                    |                    |       |                 |                               |  | 31,11**** |          |                  |  |       | 7,78**** |  |

TRANSCREVER PARA O CÓDIGO 3111-b DO QUADRO GERAL

ADICIONAR NO CÓDIGO 3250 DO QUADRO GERAL

- \* Salários e Encargos Sociais mensais já pagos conf. prestação de contas de 31/03/78 (compatibilizado), totalizando CR\$ 61.603,00
- \*\* Média mensal de salários e encargos sociais a partir de abril/78, incluindo aumento de 39% a partir de 01/05/78 e uma parcela referente ao 13º salário.
- \*\*\* Igual ao (\*\*) porém incluídas também as parcelas atrasadas do 1º trimestre de 1978.
- \*\*\*\* Média mensal ponderada.

em 1000,00

III.b. PESSOAL TÉCNICO .. CONTINUAÇÃO

1978

| NOME                         | DESPESA MENSAL A+B+C |       | TOTAL | HOMENS/MÊS<br>NO ANO<br>-D- | DESPESA NO ANO C x D |        |
|------------------------------|----------------------|-------|-------|-----------------------------|----------------------|--------|
|                              | PROPONENTE           | FNDCT |       |                             | PRCPONENTE           | FNDCT  |
| Cinthia Russo Homem *        |                      | 4.16  |       | 3                           |                      | 12.48  |
|                              |                      | 6.25  |       | 9                           |                      | 56.25  |
| Lisabel Espellet Klein *     |                      | 10.34 |       | 3                           |                      | 31.02  |
|                              |                      | 15.53 |       | 9                           |                      | 139.77 |
| Sérgio Ferreira dos Santos * |                      | 11.88 |       | 3                           |                      | 35.64  |
|                              |                      | 21.26 |       | 9                           |                      | 191.34 |
|                              |                      |       |       |                             |                      |        |
|                              |                      |       |       |                             |                      |        |
|                              |                      |       |       |                             |                      |        |
|                              |                      |       |       |                             |                      |        |
|                              |                      |       |       |                             |                      |        |
|                              |                      |       |       |                             |                      |        |
|                              |                      |       |       |                             |                      |        |
|                              |                      |       |       |                             |                      |        |
|                              |                      |       |       |                             |                      |        |
|                              |                      |       |       |                             |                      |        |
|                              |                      |       |       |                             |                      |        |
|                              |                      |       |       |                             |                      |        |
|                              |                      |       |       |                             |                      |        |
|                              |                      |       |       |                             |                      |        |

\* Média mensal e total do 1º trimestre de salários + encargos sociais já pagos conf. prestação de contas de 31/03/78 (compatibilizado).

3111 - PESSOAL ADMINISTRATIVO

DESPESA POR PESSOA

ANO 77

em Cr\$ 1,00.

D. 60  
A. XII

| NOME  | REGIME DE TRABALHO | NÍVEL | CARGO FUNCIONAL | SALÁRIO MENSAL BRUTO PROPOSTO A |       | ENCARGOS SOCIAIS B |       | SUBTOTAL  |
|---|--------------------|-------|-----------------|---------------------------------|-------|--------------------|-------|-----------|
|   |                    |       |                 | PROPOSTO                        | FNDCT | PROPOSTO           | FNDCT |           |
| Média mensal de salários e encargos sociais já pagos conforme prestação de contas de 31/12/77( compatibilizada) |                    |       |                 | 55.540,30                       |       | 10.739,10          |       | 10.739,10 |
|   |                    |       |                 |                                 |       |                    |       |           |
|   |                    |       |                 |                                 |       |                    |       |           |
|   |                    |       |                 |                                 |       |                    |       |           |
|   |                    |       |                 |                                 |       |                    |       |           |
|   |                    |       |                 |                                 |       |                    |       |           |
|   |                    |       |                 |                                 |       |                    |       |           |
|   |                    |       |                 |                                 |       |                    |       |           |
|   |                    |       |                 |                                 |       |                    |       |           |
|   |                    |       |                 |                                 |       |                    |       |           |
|   |                    |       |                 |                                 |       |                    |       |           |
|   |                    |       |                 |                                 |       |                    |       |           |
|   |                    |       |                 |                                 |       |                    |       |           |
|   |                    |       |                 |                                 |       |                    |       |           |
|   |                    |       |                 |                                 |       |                    |       |           |
|   |                    |       |                 |                                 |       |                    |       |           |
|   |                    |       |                 |                                 |       |                    |       |           |
|   |                    |       |                 |                                 |       |                    |       |           |
|   |                    |       |                 |                                 |       |                    |       |           |
|   |                    |       |                 |                                 |       |                    |       |           |
|   |                    |       |                 |                                 |       |                    |       |           |
|   |                    |       |                 |                                 |       |                    |       |           |
| TOTAL   |                    |       |                 | 55.540,30                       |       | 10.739,10          |       | 10.739,10 |

\* A média mensal de CR\$ 3.146,00 de encargos sociais foi paga com recursos da Contrapartida da FIOCRUZ.

TRANSREVER PARA O CÓDIGO 3111-c DO QUADRO GERAL

ADICIONAR NO CÓDIGO 3250 DO QUADRO GERAL

3378

em Cr\$ 1,00.

| NOME   | DESPESA MENSAL A+B+C |           |       | HOMENS/MÊS NO ANO | DESPESA NO ANO CxD |         |       |
|--|----------------------|-----------|-------|-------------------|--------------------|---------|-------|
|  | PROPONENTE           | FNDCT     | TOTAL |                   | PROPONENTE         | FNDCT   | TOTAL |
| Média mensal e total anual de salários<br>+ encargos sociais conforme prestação<br>de contas de 31/12/77 (compatibilizado) |                      | 66.279,40 |       | 10                |                    | 662.790 |       |
|  |                      |           |       |                   |                    |         |       |
|  |                      |           |       |                   |                    |         |       |
|  |                      |           |       |                   |                    |         |       |
|  |                      |           |       |                   |                    |         |       |
|  |                      |           |       |                   |                    |         |       |
|  |                      |           |       |                   |                    |         |       |
|  |                      |           |       |                   |                    |         |       |
|  |                      |           |       |                   |                    |         |       |
|  |                      |           |       |                   |                    |         |       |
|  |                      |           |       |                   |                    |         |       |
|  |                      |           |       |                   |                    |         |       |
|  |                      |           |       |                   |                    |         |       |
|  |                      |           |       |                   |                    |         |       |
|  |                      |           |       |                   |                    |         |       |
|  |                      |           |       |                   |                    |         |       |
|  |                      |           |       |                   |                    |         |       |
|  |                      |           |       |                   |                    |         |       |
|  |                      |           |       |                   |                    |         |       |
|  |                      |           |       |                   |                    |         |       |
|  |                      |           |       |                   |                    |         |       |
|  |                      |           |       |                   |                    |         |       |

## 3111-E- PESSOAL ADMINISTRATIVO

DESPESA POR PESSOA

ANO 78

| NOME                         | REGIME DE TRABALHO | NÍVEL | CARGO FUNCIONAL | SALARIO MENSAL BRUTO PROPOSTO |       | ENCARGOS SOCIAIS |       | SUBTOTAL | SUBTOTAL |
|------------------------------|--------------------|-------|-----------------|-------------------------------|-------|------------------|-------|----------|----------|
|                              |                    |       |                 | PROPORCENTE                   | FNDCT | PROPORCENTE      | FNDCT |          |          |
| Maria Eliana L. Gonzalez *   |                    |       |                 |                               | 17,23 |                  | 4,31  |          |          |
| **                           |                    |       |                 |                               | 25,86 |                  | 6,47  |          |          |
| Manoel Inácio Silva *        |                    |       |                 |                               | 11,38 |                  | 2,85  |          |          |
| **                           |                    |       |                 |                               | 17,08 |                  | 4,27  |          |          |
| Maria Elide Bortoletto *     |                    |       |                 |                               | 11,15 |                  | 2,79  |          |          |
| **                           |                    |       |                 |                               | 16,74 |                  | 4,19  |          |          |
| Elza Pastor Machado *        |                    |       |                 |                               | 8,22  |                  | 2,06  |          |          |
| **                           |                    |       |                 |                               | 12,34 |                  | 3,09  |          |          |
| Vera Lúcia R. Bravo *        |                    |       |                 |                               | 8,22  |                  | 2,06  |          |          |
| **                           |                    |       |                 |                               | 12,34 |                  | 3,09  |          |          |
| Marinete Martins da Silva *  |                    |       |                 |                               | 4,54  |                  | 1,14  |          |          |
| **                           |                    |       |                 |                               | 6,82  |                  | 1,71  |          |          |
| Marília Henriques Ferreira * |                    |       |                 |                               | 3,30  |                  | 0,83  |          |          |
| **                           |                    |       |                 |                               | 4,95  |                  | 1,24  |          |          |
| Gerdênia Uchôa de Oliveira * |                    |       |                 |                               | 3,30  |                  | 0,83  |          |          |
| **                           |                    |       |                 |                               | 4,95  |                  | 1,24  |          |          |
| Martha Mayer *               |                    |       |                 |                               | 3,30  |                  | 0,83  |          |          |
| **                           |                    |       |                 |                               | 4,95  |                  | 1,24  |          |          |
| TOTAL                        |                    |       |                 |                               |       |                  |       |          |          |

TRANSFERIR PARA O CÓDIGO 3111-c  
DO QUADRO GERAL

ADICIONAR NO CÓDIGO 3250 DO  
QUADRO GERAL

## 3 III - c - PESSOAL ADMINISTRATIVO - CONTINUAÇÃO

| NOME                       | DESPESA MENSAL A+B=C |       |       | HOMENS/MÊS<br>NO ANO<br>-D- | DESPESA NO ANO CxD |        |       |
|----------------------------|----------------------|-------|-------|-----------------------------|--------------------|--------|-------|
|                            | PROponente           | FNDCT | TOTAL |                             | PROponente         | FNDCT  | TOTAL |
| Maria Eliana L. Gonzalez   |                      | 21.54 |       | 3                           |                    | 64.62  |       |
|                            |                      | 32.33 |       | 9                           |                    | 290.97 |       |
| Manoel Inácio Silva        |                      | 14.23 |       | 3                           |                    | 42.69  |       |
|                            |                      | 21.35 |       | 9                           |                    | 192.15 |       |
| Maria Elide Bortoletto     |                      | 13.95 |       | 3                           |                    | 41.82  |       |
|                            |                      | 20.93 |       | 9                           |                    | 188.37 |       |
| Elza Pastor Machado        |                      | 10.28 |       | 3                           |                    | 30.84  |       |
|                            |                      | 15.43 |       | 9                           |                    | 138.87 |       |
| Vera Lúcia R. Bravo        |                      | 10.28 |       | 3                           |                    | 30.84  |       |
|                            |                      | 15.43 |       | 9                           |                    | 138.87 |       |
| Marinete Martins da Silva  |                      | 5.68  |       | 3                           |                    | 17.04  |       |
|                            |                      | 8.53  |       | 9                           |                    | 76.77  |       |
| Marília Henriques Ferreira |                      | 4.13  |       | 3                           |                    | 12.39  |       |
|                            |                      | 6.19  |       | 9                           |                    | 55.71  |       |
| Gardênia Uchoa de Oliveira |                      | 4.13  |       | 3                           |                    | 12.39  |       |
|                            |                      | 6.19  |       | 9                           |                    | 55.71  |       |
| Martha Mayer               |                      | 4.13  |       | 3                           |                    | 12.39  |       |
|                            |                      | 6.19  |       | 9                           |                    | 55.71  |       |
| Adeir Conceição de Moraes  |                      | 4.13  |       | 3                           |                    | 12.39  |       |
|                            |                      | 6.19  |       | 9                           |                    | 55.71  |       |

## 3111-E - PESSOAL ADMINISTRATIVO

DESPESA POR PESSOA

ANO 78

| NOME                        | REGIME DE TRABALHO | NÍVEL | CARGO FUNCIONAL | SALÁRIO MENSAL BRUTO PROPOSTO |        |          | ENCARGOS SOCIAIS |       |          |
|-----------------------------|--------------------|-------|-----------------|-------------------------------|--------|----------|------------------|-------|----------|
|                             |                    |       |                 | PROPONENTE                    | FNDCT  | SUBTOTAL | PROPONENTE       | FNDCT | SUBTOTAL |
| Adeir Conceição de Moraes * | **                 |       |                 |                               | 3.30   | 3.30     |                  | 0.83  | 0.83     |
| Datilógrafo a contratar **  | **                 |       |                 |                               | 4.95   | 4.95     |                  | 1.24  | 1.24     |
| Gilberto Lessa de Almeida * | **                 |       |                 |                               | 4.97   | 4.97     |                  | 1.24  | 1.24     |
|                             |                    |       |                 |                               |        |          |                  |       |          |
|                             |                    |       |                 |                               | 2.55   | 2.55     |                  | 0.64  | 0.64     |
|                             |                    |       |                 |                               | 3.55   | 3.55     |                  | 0.89  | 0.89     |
| Neide da Silveira Carrara * | **                 |       |                 |                               | 3.30   | 3.30     |                  | 0.83  | 0.83     |
|                             |                    |       |                 |                               | 3.30   | 3.30     |                  | 0.83  | 0.83     |
|                             |                    |       |                 |                               |        |          |                  |       |          |
|                             |                    |       |                 |                               |        |          |                  |       |          |
|                             |                    |       |                 |                               |        |          |                  |       |          |
|                             |                    |       |                 |                               |        |          |                  |       |          |
|                             |                    |       |                 |                               |        |          |                  |       |          |
|                             |                    |       |                 |                               |        |          |                  |       |          |
|                             |                    |       |                 |                               |        |          |                  |       |          |
|                             |                    |       |                 |                               |        |          |                  |       |          |
|                             |                    |       |                 |                               |        |          |                  |       |          |
|                             |                    |       |                 |                               |        |          |                  |       |          |
|                             |                    |       |                 |                               |        |          |                  |       |          |
|                             |                    |       |                 |                               |        |          |                  |       |          |
|                             |                    |       |                 |                               |        |          |                  |       |          |
| TOTAL ***                   |                    |       |                 |                               | 113.30 | 113.30   |                  | 28.33 | 28.33    |

303030

TRANSFERIR PARA O CÓDIGO 3111-c ADICIONAR NO CÓDIGO 3250 DO DC QUADRO GERAL QUADRO GERAL

Salários e Encargos Sociais mensais já pagos conf. prestação de contas de 31/3/78 (compatibilizado) totalizando CR\$ 237.615,00.

\*\* Média mensal de salários e encargos sociais a partir de abril/78, incluindo aumento de 39% a partir de 01/05/78 e uma parcela referente ao 13º salário.

\*\*\* Média mensal ponderada.



3III - c - PESSOAL ADMINISTRATIVO - CONTINUAÇÃO

| NOME                      | DESPESA MENSAL A+B=C |       | HOMENS/MES<br>NO ANO<br>-D- | DESPESA NO ANO CxD |       |
|---------------------------|----------------------|-------|-----------------------------|--------------------|-------|
|                           | PROPOONENTE          | FNDCT |                             | PROPOONENTE        | FNDCT |
|                           |                      | TOTAL |                             | TOTAL              |       |
| Datilógrafo a contratar   |                      | 6.21  | 6                           |                    | 37.26 |
|                           |                      |       |                             |                    |       |
| Gilberto Lessa de Almeida |                      | 3.19  | 3                           |                    | 9.57  |
|                           |                      | 4.44  | 9                           |                    | 39.96 |
| Neide da Silveira Carrara |                      | 3.30  | 3                           |                    | 9.90  |
|                           |                      |       |                             |                    |       |
|                           |                      |       |                             |                    |       |
|                           |                      |       |                             |                    |       |
|                           |                      |       |                             |                    |       |
|                           |                      |       |                             |                    |       |
|                           |                      |       |                             |                    |       |
|                           |                      |       |                             |                    |       |
|                           |                      |       |                             |                    |       |
|                           |                      |       |                             |                    |       |
|                           |                      |       |                             |                    |       |
|                           |                      |       |                             |                    |       |
|                           |                      |       |                             |                    |       |
|                           |                      |       |                             |                    |       |

PROJETO - 00

3120 - MATERIAL DE CONSUMO - PROGRAMAÇÃO APÓS REMANEJAMENTO  
 o) Materiais Diversos

D.20  
 A.XIII

| ESPECIFICAÇÃO   | CATEG. ECON. | ANO DE AQUISIÇÃO | QUANTI-DADE | CUSTO UNITÁRIO | CUSTO TOTAL | FONTES DE RECURSOS |          |              | FINALIDADE |
|---|--------------|------------------|-------------|----------------|-------------|--------------------|----------|--------------|------------|
|   |              |                  |             |                |             | PROPONENTE         | OUTROS * | FNDCT        |            |
| Gastos até 31/12/77 - conforme Prestação de Contas (compatibilizado). |              | 1977             |             |                |             |                    |          | 81.536       |            |
| Gastos até 31/30/78 conforme Prestação de Contas (compatibilizado)    |              | 1978             |             |                |             |                    |          | 9.265        |            |
| A partir de 01/04/78  |              |                  |             |                |             |                    |          |              |            |
| Papel Xerox   |              | 1978             | 600 resmas. |                |             |                    |          | 30.0         |            |
| Cartões de computador   |              | 1978             |             |                |             |                    |          | 20.0         |            |
| Outros materiais de consumo de uso corrente                           |              | 1978             |             |                |             |                    |          | 29.199       |            |
| <b>TOTAL</b>  |              |                  |             |                |             |                    |          | <b>170.0</b> |            |

DISCRIMINAR

3130 - SERVIÇOS DE TERCEIROS  
 3131 - REMUNERAÇÃO DE SERVIÇOS PESSOAIS - PROGRAMAÇÃO APÓS REMANEJAMENTO

D.70  
 A XIV

| NOME DO BENEFICIÁRIO | PERÍODO DE SERVIÇO | ESPECIFICAÇÃO DO SERVIÇO   | VALOR  | FONTE |
|----------------------|--------------------|--|--------|-------|
| DIVERSOS             | 1977               | Realizadas até 31/12/77 con-<br>forme Prestação de Contas<br>(compatibilizado) | 98.099 | FNDCT |
| DIVERSOS             | 1978               | Consultorias específicas de<br>interesse do Programa a par-<br>tir de 01/04/78 | 57.201 | FNDCT |
| TOTAL                |                    |  | 155.3  |       |

385

## 3132 - OUTROS SERVIÇOS

## a) MANUTENÇÃO

| NOME DA FIRMA CONTRATADA      | CAT. ECON.        | PERÍODO DE SERVIÇO | ESPECIFICAÇÃO DO SERVIÇO   | VALOR  | FONTE |
|-------------------------------|-------------------|--------------------|--|--------|-------|
| DIVERSAS                      | 1977              |                    | Realizadas e pagas até 31/12/77 conf. Prestação de Contas (compatibilizado). | 6.320  | FNDCT |
| DIVERSAS                      | 1978              |                    | Realizadas e pagas até 31/3/78 conf. Prestação de Contas (compatibilizado)   | 58.117 | FNDCT |
| XEROX DO BRASIL               | 1978<br>(9 meses) |                    | Aluguel da Máquina XEROX   | 220.0  | FNDCT |
| DIVERSOS (IBM, Olivetti etc.) | 1978<br>(9 meses) |                    | Outros serviços de Manutenção  | 55.563 | FNDCT |
| TOTAL                         |                   |                    |  | 340.0  |       |

## b) VIAGENS

| NOME DO BENEFICIÁRIO              | PERÍODO DE SERVIÇO | MOTIVO DA VIAGEM  | VALOR   | FONTE |
|-----------------------------------|--------------------|---|---------|-------|
| DIVERSOS                          | 1977               | Realizadas até 31/12/77 conf. Prestação de Contas (compatibilizado)   | 54.028  | FNDCT |
| DIVERSOS                          | 1978               | Realizadas até 31/03/78 conf. Prestação de Contas (compatibilizado)   | 27.276  | FNDCT |
| DIVERSAS Companhias de Transporte | 1978               | Passagens para os membros do PEPPE para Supervisão dos Projetos conjunturais, conferências, Seminários, etc. e para Consultores convidados. | 164.696 | FNDCT |
| TOTAL                             |                    |   | 246.0   |       |

## c) OUTROS

| NOME DA FIRMA CONTRATADA | CAT. ECON. | PERÍODO DE SERVIÇO | ESPECIFICAÇÃO DO SERVIÇO   | VALOR  | FONTE |
|--------------------------|------------|--------------------|--|--------|-------|
| DIVERSOS                 |            | 1977               | Realizadas até 31/12/77 conf. Prestação de Contas (compatibilizado).         | 13.030 | FNDCT |
| DIVERSOS                 |            | 1978               | Realizadas até 31/03/78 conf. Prestação de Contas (compatibilizado).         | 600    | FNDCT |
| DIVERSOS                 |            | 1978               | Outros Serviços de Terceiros necessários à execução das atividades do PEPPE. | 56.370 | FNDCT |
| TOTAL                    |            |                    |  | 70.0   |       |

D.20  
A.XV

## 3140-ENCARGOS DIVERSOS

| ESPECIFICAÇÃO                               | CAT. ECON. | JUSTIFICATIVA  | VALOR  | FONTE |
|---|------------|--|--------|-------|
| DIVERSOS                                    |            | Realizadas e pagas até 31/12/77 conf. Prestação de Contas (compatibilizado). | 11.439 | FNDCT |
| DIVERSOS                                    |            | Realizadas e pagas até 31/3/78 conf. Prestação de Contas (compatibilizado).  | 13.091 | FNDCT |
| DIÁRIAS DE PESSOAL SEM VÍNCULO EMPREGATÍCIO |            | Pagamento de diárias a Consultores convidados de outros Estados.             | 20.470 | FNDCT |
| DIVERSOS                                    |            | Despesas miúdas de Pronto Pagamento.   | 5.000  | FNDCT |
| TOTAL                                       |            |  | 50.0   |       |

D.20

A.XVI

## 4110- OBRAS PÚBLICAS

| ESPECIFICAÇÃO                     | CAT. ECON. | JUSTIFICATIVA                      | VALOR | FONTE | FIRMA CONTRATADA |
|-----------------------------------|------------|------------------------------------|-------|-------|------------------|
| Reformas da área física do PEPPE. |            | Melhoramentos a serem introduzidas | 50.0  | FNDCT |                  |
| TOTAL                             |            |                                    | 50.0  |       |                  |

387

4130 - EQUIPAMENTOS E INSTALAÇÕES  
 a) EQUIPAMENTOS DE PESQUISA

D.20  
 A. XVIII

| EQUIPAMENTOS DE PESQUISA IMPORTADOS                  |                  |                              |                |        |            |              |                    |
|--|------------------|------------------------------|----------------|--------|------------|--------------|--------------------|
| ESPECIFICAÇÃO  | ANO DE AQUISIÇÃO | FINALIDADE BÁSICA            | PAÍS DE ORIGEM | MODELO | FABRICANTE | CUSTO (CF\$) | FONTES DE RECURSOS |
| EQUIPAMENTOS DE PESQUISA comuns a diversos Projetos. | 1978             | Apoio aos diversos Projetos. |                |        |            | 20.0         | FNDCT              |
| TOTAL  |                  |                              |                |        |            | 20.0         |                    |

4130 - EQUIPAMENTOS E INSTALAÇÕES  
 b) EQUIPAMENTOS AUXILIARES

D. 20  
 A. XIII

| EQUIPAMENTOS DE PESQUISA NACIONAIS E IMPORTADOS |                  |   |                |        |            |                                   |
|---|------------------|---|----------------|--------|------------|-----------------------------------|
| ESPECIFICAÇÃO                                   | ANO DE AQUISIÇÃO | FINALIDADE BÁSICA                             | PAÍS DE ORIGEM | MODELO | FABRICANTE | CUSTO (Cr\$)   FONTES DE RECURSOS |
| Máquina de escrever elétrica                    | 1978             | Equipamentos auxiliares de apoio ao Programa. | BR             |        | IBM        | 108.0 FNDCT                       |
| IBM, esfera,                                    | 1978             |   | BR             |        |            | 6.0 FNDCT                         |
| Geladeira                                       | 1978             |   | BR             |        |            | 10.0 FNDCT                        |
| Interfone                                       | 1978             |   | BR             |        |            | 5.0 FNDCT                         |
| Calculadora de fita                             | 1978             |   | BR             |        |            | 71.0 FNDCT                        |
| Outros equipamentos                             | 1978             |   |                |        |            |                                   |
|   |                  |   |                |        | TOTAL      | 200.0                             |

## 4140 - C2-c) DOCUMENTAÇÃO

| ESPECIFICAÇÃO   | ANO DE AQUIS. | LIVROS (VOLUMES) | CUSTO (Cr\$) | PERIÓDICOS ASSINATURAS | CUSTO (Cr\$) | OUTROS | CUSTO (Cr\$) | CUSTO TOTAL (Cr\$) | FONTES DE RECURSOS |
|---|---------------|------------------|--------------|------------------------|--------------|--------|--------------|--------------------|--------------------|
| Adquiridas e pagas até 31/12/77 conf. Prestação de Contas (compatibilizado) | 1977          |                  | 42.611       |                        |              |        |              | 42.611             | FNDCT              |
| Adquiridas e pagas até 31/03/78 conf. Prestação de Contas (compatibilizado) | 1978          |                  | 6.710        |                        |              |        |              | 6.710              | FNDCT              |
| Livros de interesse do Programa.  | 1978          | 120              | 100.679      |                        |              |        |              | 100.679            | FNDCT              |
|   | TOTAL         | TOTAL            | 150.0        | TOTAL                  | TOTAL        | TOTAL  |              | 150.0              |                    |

## 4140 - b) MÓVEIS E UTENSÍLIOS

| ESPECIFICAÇÃO   | CAT. ECON. | ANO DE AQUIS. | QUANT. | CUSTO UNIT. (Cr\$) | CUSTO TOTAL (Cr\$) | FONTES DE RECURSOS | JUSTIFICATIVA  |
|---|------------|---------------|--------|--------------------|--------------------|--------------------|--|
| Esfigmanômetros   |            | 1978          |        |                    | 46.7               | FNDCT              | Material Permanente. Utilizados em comum - mais de um projeto de pesquisa. |
| Estetoscópios   |            | 1978          |        |                    | 12.0               | FNDCT              |  |
| Cronômetros   |            | 1978          |        |                    | 26.2               | FNDCT              |  |
| Balanças  |            | 1978          |        |                    | 4.8                | FNDCT              |  |
| Outros utensílios classificados como Material Permanente. |            | 1978          |        |                    | 60.3               | FNDCT              |  |
|   |            | TOTAL         | TOTAL  |                    | 150.0              |                    |  |

3:30

D.20  
9.11.11  
4140 - MATERIAL PERMANENTE



PEPPE 01 - NÚCLEO CENTRAL 31/11/78 QUADRO 1  
 ORÇAMENTO COMPATIBILIZADO

D.20  
A.XX

| CAT.<br>ECON. | FONTES<br>ESPECIFICAÇÃO DA<br>DESPESA | FIOCRUZ ( CONTRAPARTIDA ) |         |                   | F N D C T      |                |                  |         |                   | TOTAL<br>GERAL DO<br>PROJETO |
|---------------|---------------------------------------|---------------------------|---------|-------------------|----------------|----------------|------------------|---------|-------------------|------------------------------|
|               |                                       | 1977                      | 1978    | SUBTOTAL<br>77/78 | 1977<br>Lib.77 | 1977<br>Lib.78 | 1977<br>Não Lib. | 1978    | SUBTOTAL<br>77/78 |                              |
| 3000          | DESPESAS CORRENTES (TOTAL)            | 1,095.6                   | 1,766.2 | 2,861.8           | 416.2          | 395.0          | 319.8            | 1,528.0 | 2,659.0           | 5,520.8                      |
| 3100          | DESP.DE CUSTEIO (SUBTOTAL)            | 876.5                     | 1,413.0 | 2,289.5           | 392.8          | 375.0          | 299.8            | 1,287.8 | 2,355.4           | 4,644.9                      |
| 3111          | PESSOAL (SUBTOTAL)                    | 876.5                     | 1,413.0 | 2,289.5           | 100.0          | 125.0          | 50.0             | 1,130.4 | 1,405.4           | 3,694.9                      |
| 3111          | 01-PESSOAL(DESP.FIXAS)                | 876.5                     | 1,413.0 | 2,289.5           | -              | -              | -                | 910.4   | 910.4             | 3,199.9                      |
|               | a) Científico                         | 876.5                     | 1,413.0 | 2,289.5           | -              | -              | -                | 910.4   | 910.4             | 3,199.9                      |
| 3111          | 02-PESSOAL(DESP.VARIÁVEIS)            | -                         | -       | -                 | 100.0          | 125.0          | 50.0             | 220.0   | 495.0             | 495.0                        |
| 3130          | SERV.DE TERC.(SUBTOTAL)               | -                         | -       | -                 | 292.8          | 250.0          | 249.8            | 157.4   | 950.0             | 950.0                        |
| 3131          | REMUN.DE SERV.PESSOAIS                | -                         | -       | -                 | 292.8          | 250.0          | 249.8            | 157.4   | 950.0             | 950.0                        |
| 3250          | CONTR.PREV.SOCIAL                     | 219.1                     | 353.2   | 572.3             | 23.4           | 20.0           | 20.0             | 240.2   | 303.6             | 875.9                        |
| 4100          | DESP.DE INVEST.(SUBTOTAL)             | -                         | -       | -                 | 220.0          | 30.0           | 30.0             | 120.0   | 400.0             | 400.0                        |
| 4111          | GASTOS COM EST.E PROJETOS             | -                         | -       | -                 | 220.0          | 30.0           | 30.0             | 120.0   | 400.0             | 400.0                        |
|               | T O T A L                             | 1,095.6                   | 1,766.2 | 2,861.8           | 636.2          | 425.0          | 349.8            | 1,648.0 | 3,059.0           | 5,920.8                      |

D. 20  
A. 251

QUADRO 2

PEPPE 01 - NÚCLEO CENTRAL  
COMPATIBILIZAÇÃO ORÇAMENTÁRIA  
EXPLICATIVO

| PLANO DE CONTAS |                        | ESPECIFICAÇÃO DESPESAS     | VALOR PREVISTO/77 |                   |       | VALOR PREVISTO |
|-----------------|------------------------|----------------------------|-------------------|-------------------|-------|----------------|
| FINEP<br>Orig.  | FIOCRUZ/FINEP<br>Atual |                            | LIBERADO          |                   |       | EM 1978        |
|                 |                        | 1977                       | 1978              | NÃO LIBE<br>RADO. | 1978  |                |
| 1.5             | 4111                   | Gastos com Est. e Projetos | 220.0             | 30.0              | 30.0  | 120.0          |
| 2.1.1           | 3111 a                 | Pessoal Científico         |                   |                   |       | 910.4          |
|                 | 3131                   | Remuneração Serv. Pessoais | 246.5             | 203.7             | 203.5 |                |
|                 | 3250                   | Contr. Previdência Social  | 19.7              | 16.3              | 16.3  | 227.6          |
| 2.3             | 3111-02                | Pessoal Desp. Variáveis    | 100.0             | 125.0             | 50.0  | 220.0          |
| 2.4.1           | 3131                   | Remuneração Serv. Pessoais | 46.3              | 46.3              | 46.3  | 157.4          |
|                 | 3250                   | Contr. Previdência Social  | 3.7               | 3.7               | 3.7   | 12.6           |
|                 |                        | TOTAL                      | 636.2             | 425.0             | 349.8 | 1,648.0        |

QUADRO 3

PEPPE 01 - NÚCLEO CENTRAL

DEMONSTRATIVO FINANCEIRO COMPATIBILIZADO

*D. L.*  
*A. X. S. U.*

|                                 | A              | B                      | C                       | A-B               | A- (B+C)          |
|---------------------------------|----------------|------------------------|-------------------------|-------------------|-------------------|
|                                 | LIBERADO       | REALIZADO<br>ATÉ 31/12 | REALIZADO<br>JAN/MAR/78 | SALDO<br>31/12/77 | SALDO<br>31/03/78 |
| 3111-01 Salários                | -0-            | -0-                    | 30.536                  | -0-               | 30.536 DV         |
| 3111-02 Ajuda de Custo          | 100.000        | 16.500                 | -0-                     | 83.500            | 83.500            |
| 3131 Remuneração Serv. Pessoais | 292.800        | 185.500                | 168.000                 | 107.300           | 60.700 DV         |
| 3250 Contr. Prev. Social        | 23.400         | 5.197                  | 21.031                  | 18.203            | 2.828 DV          |
| 4111 Gastos com Est. e Projetos | 220.000        | 498.890                | -0-                     | 278.890 DV        | 278.890 DV        |
| <b>T O T A L</b>                | <b>636.200</b> | <b>706.087</b>         | <b>219.567</b>          | <b>69.887 DV</b>  | <b>289.454 DV</b> |

QUADRO 4

PEPPE - 01 - NÚCLEO CENTRAL

DEMONSTRATIVO FINANCEIRO COMPATIBILIZADO

EXPLICATIVO

| PLANO CONTAS |                     | ESPECIFICAÇÃO                   | DESPESAS     |                      |
|--------------|---------------------|---------------------------------|--------------|----------------------|
| FINEP Orig.  | FIOCRUZ/FINEP Atual |                                 | ATÉ 31/12/77 | TRIMESTRE JAN/MAR/78 |
| 1.5          | 3131                | Pagament.prestação serviços     | 498.890      | - o -                |
| 2.1.1        | 3131                | Prestação Serviços CC           | 183.000      | 168.000              |
|              | 3250                | Contr. Prev. Social             | 4.997        | 21.031               |
| 2.1.1        | 3131-01             | Salários                        | - o -        | 30.536               |
| 2.3          | 3131-02             | Ajuda de Custo                  | 16.500       | - o -                |
| 2.4.1        | 3131                | Prestação Serviços Consultoria  | 2.500        | - o -                |
| 2.4.1        | 3250                | Contribuição Previdência Social | 200          | - o -                |
|              |                     | TOTAL                           | 706.087      | 219.567              |

3111 - PESSOAL - a) CIENTÍFICO

DESPESA POR PESSOA (compatibilizada)

ANO 1978

D.20  
ANEXO

| NOME   | REGIME DE TRAB. | GRAU ACADEM.    | CARGO FUNCION. | TITULAC. CHPG | PROPOSTA | SALÁRIO MENSAL BRUTO PROPOSTO (5) |       | ENCARGOS SOCIAIS (6) |           |
|--|-----------------|-----------------|----------------|---------------|----------|-----------------------------------|-------|----------------------|-----------|
|  |                 |                 |                |               |          | PROPONENTE                        | FNDCT | SUBTOTAL PROPONENTE  | FNDCT     |
| Maria do Carmo Leal.   | CLT             | Mestr.          | Pesq.          |               |          | 16.50                             | *     |                      | 4.13 *    |
|  |                 | transf. Assist. |                |               |          | 22.40                             | **    |                      | 5.60 **   |
| Carlos Henrique Klein  | CLT             | "               | "              |               |          | 26.53                             | **    |                      | 6.63 **   |
| Leticia Krauss M. de Souza   | CLT             | "               | "              |               |          | 13.26                             | **    |                      | 3.32 **   |
| Eneida Duarte Gaspar   | CLT             | Grad.           | "              |               |          | 13.26                             | **    |                      | 3.32 **   |
| A contratar:   |                 | Esp.            |                |               |          |                                   |       |                      |           |
| 1 Pesquisador Assistente   |                 |                 |                |               |          | 25.36                             |       |                      | 6.34      |
| 1 Pesquisador Associado  |                 |                 |                |               |          | 28.02                             |       |                      | 7.01      |
| NOTA: Outros membros do Núcleo Central, vide Projeto original, recursos de contrapartida da FIOCRUZ. |                 |                 |                |               |          |                                   |       |                      |           |
| TOTAL ***  |                 |                 |                |               |          | 128.24                            | ***   |                      | 32.06 *** |

TRANSFERIR PARA O CÓDIGO 3111-a DO QUADRO GERAL  
ADICIONAR NO CÓDIGO 3250 DO QUADRO GERAL

- \* Despesas realizadas até 31.3.78, conforme prestação de contas (compatibilizada) no Quadro 3.
- \*\* Média mensal de salários e encargos sociais a partir de abril de 1978, incluindo aumento de 39% a partir de 01/05/78 e parcela proporcional ao 13º salário.
- \*\*\* Total, utilizando-se uma média ponderada dos valores recebidos por Maria do Carmo Leal.



3111 - 02 - PESSOAL - Despesas variáveis

D.20  
A. XXIV

Em Cr\$ MIL

| NOME   | PERIODO SERVIÇO | ESPECIFICAÇÃO  | VALOR | FONTE |
|--|-----------------|--|-------|-------|
| Mourad I. Belaciano                          | 1977            | Despesas realizadas até 31.12.77 em aperfeiçoamento de pessoal do PEPPE, conforme prestação de contas (compatibilizada)    | 16.5  | FNDCT |
| Diversos membros do Núcleo Central, do PEPPE | 1978            | Concessão de aproximadamente 110 diárias para o pessoal CLT do Núcleo Central, no valor unitário aproximado de Cr\$ 850,00 | 93.5  | FNDCT |
|  | 1978            | Aperfeiçoamento do pessoal do Núcleo Central (CLT)   | 60.0  | FNDCT |
| TOTAL  |                 |  | 170.0 |       |

3130 - SERVIÇOS DE TERCEIROS  
 3131 - REMUNERAÇÃO DE SERVIÇOS PESSOAIS

D.20  
 AXXV

| NOME DO BENEFICIÁRIO  | PERÍODO DE SERVIÇO | ESPECIFICAÇÃO DO SERVIÇO   | VALOR   | FONTE |
|---|--------------------|--|---------|-------|
| Diversos profissionais e especialistas em saúde pública, epidemiologia, modelos matemáticos, etc..  | 1977               | Assistência técnica e consultoria prestada ao Programa PEPPE, com motivo da programação e formulação dos projetos de pesquisa:<br>Despesas realizadas até 31.12.77 conforme prestação de contas (compatibilizada)        | 185.5   | FNDCT |
|   | 1978<br>(3 meses)  | Despesas realizadas no 1º trimestre de 1978 conforme prestação de contas (compatibilizada)   | 168.0   | "     |
| Celia Moreira de Souza  | 1978               | Assessoria e colaboração na durante o período de 6 meses na realização do Projeto PEPPE sobre "Localização de Serviços de Saúde"   | 80.0    | "     |
| Jayme de Araújo   | "                  | Assessoria na elaboração de projeto na área de organização da assistência médico-sanitária durante 6 meses   | 80.0    | "     |
| Sarah Hawker  | "                  | Elaboração de projeto sobre mortalidade peri-natal e fetal durante 6 meses   | 80.0    | "     |
| Reinaldo F. Nery Guimarães  | 1978<br>(9 meses)  | Consultoria científica na elaboração e execução do projeto sobre mortalidade por tipos de câncer no R.J.   | 120.0   | "     |
| Guilherme Rodrigues da Silva<br>Clovis Heitor Tigre<br>Claudio M. da Silveira<br>Airton Fischman<br>Jairnilson Paim<br>José Romero Teruel<br>Jorge Osanai<br>Nilton Arnt<br>Carlyle Guerra de Macedo e outros | 1978               | Consultorias y assessorias de reconhecidos cientistas do país, cuja colaboração na orientação e discussão das pesquisas do PEPPE é de óbvio interesse e uma valiosa contribuição ao atingimento dos objetivos propostos. | 356.6   | "     |
| TOTAL   |                    |  | 1.070.1 |       |



3132 - OUTROS SERVIÇOS

b) MANUTENÇÃO

D.20  
A. XXVI

| NOÍME DA FIRMA CONTRATADA | CAT. ECON. | PERÍODO DE SERVIÇO | ESPECIFICAÇÃO DO SERVIÇO | VALOR | FONTE |
|---------------------------|------------|--------------------|--------------------------|-------|-------|
|                           |            |                    |                          |       |       |
| TOTAL                     |            |                    |                          |       |       |

VIAGENS E DIÁRIAS

| NOME DO BENEFICIADO | PERÍODO DE SERVIÇO | MOTIVO DA VIAGEM | VALOR | FONTE |
|---------------------|--------------------|------------------|-------|-------|
|                     |                    |                  |       |       |
| TOTAL               |                    |                  |       |       |

c) OUTROS

| NOME DA FIRMA CONTRATADA | CAT. ECON. | PERÍODO DE SERVIÇO | ESPECIFICAÇÃO DO SERVIÇO  | VALOR | FONTE |
|--------------------------|------------|--------------------|---|-------|-------|
| -.-                      |            | -                  | Firma especializada na preparação e revisão de documentos a serem publicados ou apresentados pelo PEPPE durante o ano de 1978 | 50.0  | FNDCT |
| TOTAL                    |            |                    |   | 50.0  |       |

## 3110-ENCARGOS DIVERSOS

| ESPECIFICAÇÃO  | CAT. ECON. | JUSTIFICATIVA  | VALOR | FONTE |
|--|------------|--|-------|-------|
| Realização de encontros para debate científico.<br>(Pagamento de diárias a pessoal não contratado mas convidado a participar das reuniões) |            | Necessidade de discutir as áreas de estudo do PEPPE e divulgar os resultados dos debates e avaliações. | 58,0  | FNDCT |
| TOTAL  |            |  | 58,0  |       |

D. 20  
A. XXVII

## 4110- OBRAS PÚBLICAS = 4111,- Gastos com Estudos e Projetos

| ESPECIFICAÇÃO  | CAT. ECON. | JUSTIFICATIVA   | VALOR | FONTE | FIRMA CONTRATADA  |
|--|------------|---|-------|-------|---|
| Elaboração de estudos e anteprojetos do PEPPE durante o ano de 1977 nas áreas de:<br>Localização serviços de Saúde; Atenção Médica Materno-Infantil; Hipertensão Arterial; Indicadores de mortalidade; mortalidade por tipos de câncer; Doença de Chagas; Esquistossome. |            | Necessidade de implementar plano de ação do PEPPE através da formulação de projetos específicos de investigação em áreas definidas e aprovadas pela FIOCRUZ e FINEP |       |       | Foram contratados os seguintes profissionais:<br>Luiz C. Mariani<br>Reinaldo F. Nery G.<br>Lenita Nicoletti<br>Carlos H. Klein<br>Hillegonda Dutilh<br>Maria Elza Possas<br>Diana M. de Carvalho<br>Leticia Krauss de Souza<br>Eneida Duarte Gaspar |
| Trabalhos realizados e o ano de 1977, conforme prestação de contas em 31.12.77   |            | Financiados durante   | 498,9 | FNDCT |   |
| TOTAL  |            |   | 498,9 |       |   |

400

PEPPE 11. 2 - CURSO AVANÇADO DE EPIDEMIOLOGIA

ORÇAMENTO COMPATIBILIZADO

QUADRO 1

D. 20  
ANEXO

|         |                                | TOTAL<br>GERAL DO<br>PROJETO | F I O C R U Z |          | F N D C T      |                |          |
|---------|--------------------------------|------------------------------|---------------|----------|----------------|----------------|----------|
|         |                                |                              | 1977          | SUBTOTAL | Lib.77<br>1977 | lib.78<br>1977 | SUBTOTAL |
| 3000    | DESPESAS CORRENTES(TOTAL)      | 473.0                        | 293.0         | 293.0    | 116.0          | 64.0           | 180.0    |
| 3100    | DESPESAS DE CUSTEIO(SUBTOTAL)  | 367.7                        | 254.4         | 254.4    | 81.8           | 31.5           | 113.3    |
| 3111    | PESSOAL (SUBTOTAL)             | 214.9                        | 214.4         | 214.4    | 0.5            | -              | 0.5      |
| 3111-01 | PESSOAL-Venc. fixos (SUBTOTAL) | 154.4                        | 154.4         | 154.4    | -              | -              | -        |
|         | a) Científico                  | 154.4                        | 154.4         | 154.4    | -              | -              | -        |
| 3111-02 | PESSOAL-Despesas Variáveis     | 60.5                         | 60.0          | 60.0     | 0.5            | -              | 0.5      |
| 3120    | MATERIAL DE CONSUMO(SUBTOTAL)  | 20.0                         | 10.0          | 10.0     | 10.0           | -              | 10.0     |
|         | c) Materiais/Diversos          | 20.0                         | 10.0          | 10.0     | 10.0           | -              | 10.0     |
| 3130    | SERVIÇOS DE TERC.(SUBTOTAL)    | 124.3                        | -             | 30.0     | 62.8           | 31.5           | 94.3     |
| 3131    | REMUNERAÇÃO SERV.PESSOAS       | 83.3                         | -             | -        | 51.8           | 31.5           | 83.3     |
| 3132    | OUTROS SERVIÇOS(SUBTOTAL)      | 41.0                         | 30.0          | 30.0     | 11.0           | -              | 11.0     |
|         | b) viagens                     | 11.0                         | -             | -        | 11.0           | -              | 11.0     |
|         | c) outros                      | 30.0                         | 30.0          | 30.0     | -              | -              | -        |
| 3140    | ENCARGOS DIVERSOS              | 8.5                          | -             | -        | 8.5            | -              | 8.5      |
| 3250    | CONTR.PREV.SOCIAL              | 45.3                         | 38.6          | 38.6     | 4.2            | 2.5            | 6.7      |
| 3276    | TRANSF.PESSOAS(BOLSAS)         | 60.0                         | -             | -        | 30.0           | 30.0           | 60.0     |
| 4100    | DESP.DE INVEST.(SUBTOTAL)      | 60.0                         | 30.0          | 30.0     | 20.0           | 10.0           | 30.0     |
| 4140    | MATERIAL PERMANENTE(SUBTOTAL)  | 60.0                         | 30.0          | 30.0     | 20.0           | 10.0           | 30.0     |
|         | a) documentação                | 60.0                         | 30.0          | 30.0     | 20.0           | 10.0           | 30.0     |
|         | T O T A L                      | 533.0                        | 323.0         | 323.0    | 136.0          | 74.0           | 210.0    |

QUADRO 2

D.20  
A. XXIX

PEPPE 11.2 - CURSO AVANÇADO DE EPIDEMIOLOGIA

COMPATIBILIZAÇÃO ORÇAMENTÁRIA

EXPLICATIVO

| PLANO DE CONTAS |                     | ESPECIFICAÇÃO DA DESPESA        | FIOCRUZ             | FINEP                    |                          |
|-----------------|---------------------|---------------------------------|---------------------|--------------------------|--------------------------|
| FINEP Orig.     | FIOCRUZ/FINEP Atual |                                 | VALOR PREVISTO 1977 | VALOR PREVISTO Lib. 1977 | VALOR PREVISTO Lib. 1978 |
| 141             | 4140 a              | Livros Didáticos                | 30.0                | 20.0                     | 10.0                     |
| 211             | 3131 a              | Pessoal Científico              | 154.4               | - o -                    | - o -                    |
| 222             | 3120                | Material de Consumo Diversos    | 10.0                | 10.0                     | - o -                    |
| 23              | 3276                | 5 Monitores de Ensino e Pesq.   | - o -               | 30.0                     | 30.0                     |
| 23              | 3111-02             | Pessoal CLT - Desp. Variáveis   | 60.0                | - o -                    | - o -                    |
| 241             | 3131                | Professores Extraordinários     | - o -               | 51.8                     | 31.5                     |
| 241             | 3250                | Contribuição de Prev. Social    | 38.6                | 4.2                      | 2.5                      |
| 2511            | 3132 b              | Passagens                       | - o -               | 11.0                     | - o -                    |
| 2512            | 3140                | Diárias - Prof. Extraordinários | - o -               | 8.5                      | - o -                    |
|                 | 3111-02             | Diárias Pessoal CLT             | - o -               | 0.5                      | - o -                    |
| 252             | 3132 c              | Outros Serviços de Terceiros    | 30.0                | - o -                    | - o -                    |
|                 |                     | TOTAL                           | 323.0               | 136.0                    | 74.0                     |

QUADRO 3

PEPPE 11.2 - CURSO AVANÇADO DE EPIDEMIOLOGIA

DEMONSTRATIVO FINANCEIRO COMPATIBILIZADO

| PLANO CONTAS |                          | A              | B                         | C                       | A-B               | A-(B+C)           |
|--------------|--------------------------|----------------|---------------------------|-------------------------|-------------------|-------------------|
|              |                          | LIBERADO       | REALIZADO<br>ATÉ 31/12/77 | REALIZADO<br>JAN/MAR/78 | SALDO<br>31/12/77 | SALDO<br>31/03/78 |
| 3111-02      | Despesas Var.Diárias     | 500            | 445                       | - o -                   | 55                | 55                |
| 3120 c       | Material de Consumo      | 10.000         | - o -                     | - o -                   | 10.000            | 10.000            |
| 3131         | Remuneração Serv.Pes.    | 51.800         | - o -                     | 71.000                  | 51.800            | 19.200DV          |
| 3132 b       | Outros Serv.Terc.Passag. | 11.000         | 22.582                    | - o -                   | 11.582DV          | 11.582DV          |
| 3140         | Encargos Diversos        | 8.500          | 7.628                     | - o -                   | 872               | 872               |
| 3250         | Cont.Prev. Social        | 4.200          | - o -                     | 5.680                   | 4.200             | 1.480DV           |
| 3276         | Pessoas - Bolsas         | 30.000         | - o -                     | 24.000                  | 30.000            | 6.000             |
| 4140 a       | Doc.Liv.e Period.        | 20.000         | - o -                     | - o -                   | 20.000            | 20.000            |
|              | <b>TOTAL</b>             | <b>136.000</b> | <b>30.655</b>             | <b>100.680</b>          | <b>105.345</b>    | <b>4.665</b>      |

D.70  
A.Fx

QUADRO 4

PEPPE 11.2 - CURSO AVANÇADO DE EPIDEMIOLOGIA

DEMONSTRATIVO FINANCEIRO COMPATIBILIZADO

EXPLICATIVO

| PLANO DE CONTAS |                        | ESPECIFICAÇÃO                    | DESPESAS     |            |
|-----------------|------------------------|----------------------------------|--------------|------------|
| FINEP<br>Orig.  | FIOCRUZ/FINEP<br>Atual |                                  | ATÉ 31/12/77 | JAN/MAR/78 |
| 141             | 4140                   | Aquisição Livros Diversos        | - o -        | - o -      |
| 222             | 3120                   | Material de Consumo              | - o -        | - o -      |
| 23              | 3276                   | Transf. Pess. (Bolsas)           | - o -        | 24.000     |
| 241             | 3131                   | Prestação Serviços - Aulas       | - o -        | 71.000     |
| 241             | 3250                   | Cont. Prev. Social               | - o -        | 5.680      |
| 251             | 3111-01                | Diárias - CLT                    | 445          | - o -      |
| 251             | 3132                   | Outros Serv. Terceiros Passagens | 22.582       | - o -      |
| 251             | 3140                   | Diárias Código Civil             | 7.628        | - o -      |
|                 |                        | TOTAL                            | 30.655       | 100.680    |

PEPPE 13.1 - TREINAMENTO AVANÇADO EM SERVIÇO

ORÇAMENTO COMPATIBILIZADO

QUADRO I

D-20

| CAT<br>ECON. | FONTES<br>ESPECIFICAÇÃO DA DESPESA | TOTAL<br>GERAL DO<br>PROJETO | FIOCRUZ (CONTRAPARTIDA) |          | F N C D T        |                  |          |
|--------------|------------------------------------|------------------------------|-------------------------|----------|------------------|------------------|----------|
|              |                                    |                              | 1977                    | SUBTOTAL | 1977<br>LIB:1977 | 1977<br>LIB.1977 | SUBTOTAL |
| 3000         | DESPESAS CORRENTES (TOTAL)         | 2,021.6                      | 1,488.6                 | 1,488.6  | 202.4            | 330.6            | 533.0    |
| 3100         | DESPESAS DE CUSTEIO (SUBTOTAL)     | 1,685.9                      | 1,190.9                 | 1,190.9  | 188.1            | 306.9            | 495.0    |
| 3111         | PESSOAL (SUBTOTAL)                 | 1,190.9                      | 1,190.9                 | 1,190.9  | -                | -                | -        |
|              | a) Científico                      | 620.4                        | 620.4                   | 620.4    | -                | -                | -        |
|              | b) Técnico                         | 478.5                        | 478.5                   | 478.5    | -                | -                | -        |
|              | c) Administrativo                  | 92.0                         | 92.0                    | 92.0     | -                | -                | -        |
| 3120         | MATERIAL DE CONSUMO (SUBTOTAL)     | 10.0                         | -                       | -        | 4.6              | 5.4              | 10.0     |
|              | c) Materiais Diversos              | 10.0                         | -                       | -        | 4.6              | 5.4              | 10.0     |
| 3130         | SERV. TERCEIROS (SUBTOTAL)         | 480.0                        | -                       | -        | 181.2            | 298.8            | 480.0    |
| 3131         | REMUN. SERV. PESSOAIS              | 475.0                        | -                       | -        | 178.9            | 296.1            | 475.0    |
| 3132         | OUTROS SERVIÇOS c) outros          | 5.0                          | -                       | -        | 2.3              | 2.7              | 5.0      |
| 3140         | ENCARGOS DIVERSOS                  | 5.0                          | -                       | -        | 2.3              | 2.7              | 5.0      |
| 3250         | CONTR. PREV. SOCIAL                | 335.7                        | 297.7                   | 297.7    | 14.3             | 23.7             | 38.0     |
| 4100         | DESP. DE INVESTIMENTO (SUBTOTAL)   | 36.0                         | 18.0                    | 18.0     | 8.2              | 9.8              | 18.0     |
| 4130         | EQUIP. E INST. (SUBTOTAL)          | 18.0                         | 18.0                    | 18.0     | -                | -                | -        |
|              | b) equip. auxiliares               | 18.0                         | 18.0                    | 18.0     | -                | -                | -        |
| 4140         | MAT. PERMANENTE                    | 18.0                         | -                       | -        | 8.2              | 9.8              | 18.0     |
|              | a) Documentação                    | 18.0                         | -                       | -        | 8.2              | 9.8              | 18.0     |
| T O T A L    |                                    | 2,057.6                      | 1,506.6                 | 1,506.6  | 210.6            | 340.4            | 551.0    |

QUADRO 2

PEPPE 13.1 - TREINAMENTO AVANÇADO EM SERVIÇO

COMPATIBILIZAÇÃO ORÇAMENTÁRIA

EXPLICATIVO

D.20  
A. XXII

| PLANO DE CONTAS |                     | DESCRIÇÃO DA DESPESA               | FIOCRUZ        | FINEP                   |       |
|-----------------|---------------------|------------------------------------|----------------|-------------------------|-------|
| FINEP Orig.     | FIOCRUZ/FINEP Atual |                                    | VALOR PREVISTO | VALOR PREVISTO LIBERADO |       |
|                 |                     |                                    | 1977           | 1977                    | 1978  |
| 132             | 4130 b              | Mãq.de escrever elétrica           | 18.0           |                         |       |
| 141             | 4140 a              | Liv.Impres.e Outros Mat.Espec      |                | 5.4                     | 6.6   |
| 142             | 4141 a              | Material Didático                  |                | 2.8                     | 3.2   |
| 211             | 3131 a 01           | Pessoal Científico (CLT)           | 620.4          |                         |       |
| 211             | 3131                | Pessoal Científico (C.C)           |                | 125.0                   | 150.0 |
| 211             | 3250                | Pessoal Cient.Contr.Prev.Social    | 155.1          | 10.0                    | 12.0  |
| 212             | 3111 b 01           | Pessoal Técnico (CLT)              | 478.5          |                         |       |
| 212             | 3131                | Pessoal Técnico (C.C)              |                | 45.4                    | 136.1 |
| 212             | 3250                | Pes.Téc.Contribuição Prev.Social   | 119.6          | 3.6                     | 10.9  |
| 213             | 3111 c 01           | Pessoal Administrativo (CLT)       | 92.0           |                         |       |
| 213             | 3250                | Pes.Adm.Contribuição Prev. Social  | 23.0           |                         |       |
| 222             | 3120                | Material de Consumo Diverso        |                | 4.6                     | 5.4   |
| 241             | 3131                | Professores Extraordinários        |                | 8.5                     | 10.0  |
| 241             | 3250                | Prof. Extraord..Contr.Prev.Social  |                | 0.7                     | 0.8   |
| 252             | 3132 c              | Disp.de Transp.Urb.P/visitas e obs |                | 2.3                     | 2.7   |
| 252             | 3140                | Despesas de Pronto Pagamento       |                | 2.3                     | 2.7   |
|                 |                     | TOTAL                              | 1.506.6        | 210.6                   | 340.4 |



QUADRO 3

PEPPE 13.1 - TREINAMENTO AVANÇADO EM SERVIÇO

DEMONSTRATIVO FINANCEIRO COMPATIBILIZADO

D.20  
A. XXIII

|          |                        | A        | B                         | C                       | A-B               | A-(B+C)           |
|----------|------------------------|----------|---------------------------|-------------------------|-------------------|-------------------|
|          | ESPECIFICAÇÃO          | LIBERADO | REALIZADO<br>ATÉ 31/12/77 | REALIZADO<br>JAN/MAR/78 | SALDO<br>31/12/77 | SALDO<br>31/03/78 |
| 3120     | Material de consumo    | 4.600    | - o -                     | - o -                   | 4.600             | 4.600             |
| 3131     | Rem.Serviços Pes.-C/C  | 178.900  | 269.640                   | - o -                   | 90.740DV          | 90.740DV          |
| 3250     | Cont. Prev. Social     | 14.300   | 6.662                     | - o -                   | 7.638             | 7.638             |
| 3132 - c | Outros Serv.Terceiros  | 2.300    | - o -                     | - o -                   | 2.300             | 2.300             |
| 3140     | Encargos Diversos      | 2.300    | - o -                     | - o -                   | 2.300             | 2.300             |
| 4140     | Document.Livros Priod. | 8.200    | - o -                     | - o -                   | 8.200             | 8.200             |
|          | TOTAL                  | 210.600  | 276.302                   | - o -                   | 65.702DV          | 65.702DV          |

QUADRO 4

PEPPE - 13.1 - TREINAMENTO AVANÇADO EM SERVIÇO

DEMONSTRATIVO FINANCEIRO COMPATIBILIZADO

EXPLICATIVO

| PLANO CONTAS |                     | ESPECIFICAÇÃO              | DESPESAS     |                      |            |
|--------------|---------------------|----------------------------|--------------|----------------------|------------|
| FINEP Orig.  | FIOCRUZ/FINEP Atual |                            | ATÉ 31/12/77 | TRIMESTRE JAN/MAR/78 | ABRIL 1978 |
| 141          | 4140                | Aquisição livros           | - 0 -        | - 0 -                |            |
| 142          | 4140                | Documentos Diversos        | - 0 -        | - 0 -                |            |
| 211          | 3131                | Prestação Serviços CC      | 228.000      | - 0 -                |            |
| 211          | 3250                | Contr.Prev. Social         | 3.331        | - 0 -                |            |
| 212          | 3131                | Prestação Serviço C/C      | 41.640       | - 0 -                | 42.000     |
| 212          | 3250                | Cont. Prev. Social         | 3.331        | - 0 -                | 3.331      |
| 222          | 3120                | Material de Consumo        | - 0 -        | - 0 -                |            |
| 241          | 3131                | Prestação Serv.Consultoria | - 0 -        | - 0 -                |            |
| 252          | 3120                | Material Consumo           | - 0 -        | - 0 -                |            |
|              |                     | TOTAL                      | 276.302      | - 0 -                | 45.331     |



FUNDO NACIONAL DE DESENVOLVIMENTO  
CIENTÍFICO E TECNOLÓGICO.

DE: GRUPO DE ANÁLISE  
PARA: REINALDO DE JESUS ARAUJO  
ASSUNTO: ANÁLISE DE S.F.  
DATA: 14/06/78

RELATÓRIO DE ANÁLISE DE SOLICITAÇÃO DE FINANCIAMENTO

|   |  |   |   |
|---|--|---|---|
| DATA DA ENTRADA<br>20 / 03 / 78<br>PROTOCOLO<br>0030 72 | Nº DE REFERÊNCIA<br>NÚMERO ANO<br>170 / 78 | DECISÃO DE ENQUADRAMENTO<br>Nº<br>DATA: / / | SETOR DO PIBCT<br>5 4 0 0<br>REPASSE:<br>LINHA DE CREDITO: 281-CT |
|---|--|---|---|

PROponente: FUNDAÇÃO OSWALDO CRUZ -PEPPE

TÍTULO DO PROJETO: ORGANIZAÇÃO SOCIAL DA ASSISTÊNCIA MÉDICA DIRIGIDA ao GRUPO MATERNO-INFANTIL

OBJETIVO:

1. Estudar a evolução histórica dos conceitos no campo da Atenção Materno-Infantil.
2. Caracterizar o padrão atual de organização da assistência médica dirigida ao grupo materno-infantil em uma área urbano-industrial.
3. Apreender os determinantes do padrão atual de organização da assistência médica dirigida no grupo materno-infantil em uma área urbano-industrial através da análise das relações estabelecidas entre agentes, instrumentos e objeto desta prática médica.

LOCALIZAÇÃO:

S P

PRAZO DE EXECUÇÃO. 14 MESES

COORDENADOR DO PROJETO Dra. Marília Bernardes Marques

| FONTES<br>(R\$1.000) | EXERCÍCIOS |        |         |         | TOTAL POR FONTES |
|----------------------|------------|--------|---------|---------|------------------|
|                      | 19.78.     | 19.79. | 19..... | 19..... |                  |
| CONDICT              | 701.0      | 738.4  |         |         | 1.439.4          |
| MUTUÁRIO             |            |        |         |         |                  |
| OUTRAS               |            |        |         |         |                  |
| TOTAL                | 791.0      | 738.4  |         |         | 1.439.4          |

ROTEIRO:

- |                               |                                       |
|-------------------------------|---------------------------------------|
| 1 - INTRODUÇÃO                | 5 - PARECER DO GRUPO DE ANÁLISE       |
| 2 - PROPONENTE                | 6 - RECOMENDAÇÕES PARA CONTRATO       |
| 3 - PROJETO                   | 7 - RECOMENDAÇÕES PARA ACOMPANHAMENTO |
| 4 - MODIFICAÇÕES RECOMENDADAS | 8 - ANEXOS                            |
|                               | 9 - GRUPO DE ANÁLISE                  |

FINANCIADORA DE ESTUDOS E PROJETOS  
FUNDO NACIONAL DE DESENVOLVIMENTO CIENTÍFICO E TECNOLÓGICO

OPERATIVA B



RELATÓRIO DE ANÁLISE

PROCOLO   
REFERÊNCIA   
CONSULTA PRÉVIA   
SOLICITAÇÃO FORMAL

DE : GRUPO DE ANÁLISE  
PARA: REINALDO DE JESUS ARAUJO  
DATA: 14/6/78

PROponente FUNDAÇÃO OSWALDO CRUZ

TÍTULO DO PROJETO: ORGANIZAÇÃO SOCIAL DA ASSISTÊNCIA MÉDICA DIRIGIDA AO GRUPO MATERNO-INFANTIL

Enquadramento no PBDCT Parte  Capítulo  Seção

Coordenador do Projeto

| Nome                           | Endereço-Telefone                        |
|--------------------------------|--|
| DRA. MARÍLIA BERNARDES MARQUES | - Rua. Leopoldo Bulhões, 1480/ 9º andar. |

ROTEIRO

- 1 - Introdução
- 2 - Proponente
- 3 - Projeto
- 4 - Modificações Recomendadas
- 5 - Parecer do Grupo de Análise
- 6 - Recomendações para Contrato
- 7 - Recomendações para Acompanhamento
- 8 - Anexos

410

## 1. INTRODUÇÃO

A Proponente é Beneficiária de Colaboração Financeira da FINEP?

Sim  Não

|            | Contratos | Valor     | Já Liberado | Data de Encerramento |
|------------|-----------|-----------|-------------|----------------------|
| Em Vigor   | 281 - CT  | 30.000,00 | -           | 31.12.78             |
|            | 280 - CT  | 5.600,00  | -           | -                    |
| Encerrados |           |           |             |                      |

Desempenho da Proponente no(s) último(s) contrato(s) e resultados obtidos (comentários)

CONVÊNIO 281 - CT

1. Programa de Estudos Sócio-Econômicos em Saúde - (PESES)

Projetos já concluídos:

01. Núcleo Central do PESES
02. Campanhas Sanitárias e sua Institucionalização
03. Ensino de Medicina Preventiva no Brasil
04. Saúde e Doença - Reprodução da Força de Trabalho
05. Sistema Econômico e Saúde

- 06. Trabalho em Saúde
- 07. Educação Continuada em Saúde
- 08. Medicina de Comunidade

Os relatórios parciais representados demonstraram uma evolução satisfatória das etapas intermediárias destes trabalhos.

Aguardamos os relatórios finais.

2. Programa de Estudos e Pesquisas Populacionais e Epidemiológicas - PEPPE

Projetos em desenvolvimento:

PEPPE 00 - Capacitação da Infra-estrutura, Coordenação e Apoio Administrativo e Tecnológico Conjunto dos Programas PEPPE e PESES.

PEPPE 01 - Criação e manutenção de um núcleo Central Científico do PEPPE.

- Área de Apoio ao Ensino na ENSP

PEPPE 12.1 - Curso de Especialização

PEPPE 11.2 - Curso Avançado de Epidemiologia.

PEPPE 13.1 - Treinamento Avançado em Serviço (EPI/SP).

PEPPE 14.1 - Apoio ao Desenvolvimento de Teses de Mestrado.

- Área de Estudos Prioritários

PEPPE 21.1 - Estudos Clínico - epidemiológicos sobre a doença de chagas.

PEPPE 21.2 - Importância de vertebrados não-humanos na epidemiologia da esquistossomose mansoni.

- Área de Estudos Conjunturais

Aprovados dez projetos desta área, pela FINEP, que não foram desenvolvidos ainda, por que a FIOCRUZ não encontrou uma forma de re

2B.  
- passe dos recursos, uma vez que os projetos seriam executados por pesquisadores de outras instituições.

Entre os projetos da área de ensino, o Curso de Especialização (PEPPE 12.1) teve os recursos liberados após o encerramento das aulas, sendo os dispêndios assumidos pela ENSP, os outros projetos apesar dos recursos terem sido liberados com atraso foram realizados dentro da data prevista, com exceção do "Apoio a Teses de Mestrado" por atraso do curso pela ENSP.

Os projetos prioritários estão se desenrolando satisfatoriamente apesar de retardo no seu início, ocasionado por demora em dispor dos recursos aliada a impedimentos administrativos encontrados na FIOCRUZ.

CONVÊNIO 280 - CT

1. Programa de Doença Meningocócica

Somente um projeto foi aprovado pela FINEP. Não temos relatórios técnicos do projeto que é desenvolvido pela Comissão Nacional de Contrôle da Meningite.

O Convênio tinha prazo de encerramento previsto para 31.01.78. Foi solicitado recentemente a prorrogação desse prazo.

2. PROPONENTE

2.1 - Caracterização

2.1.1 - Nome FUNDAÇÃO OSWALDO CRUZ

2.1.2 - Sede A. Brasil, 4365 Manguinhos

2.1.3 - Forma Jurídica Fundação (Entidade Jurídica de Direito Privado)

2.1.4 - Instrumento Legal de Constituição

Autorizado pelo Dec. Lei nº 904, de 01.10.69 e Instituída pelo de  
creto nº 66.624, de 22.05.70.

2.1.5 - Credenciamento

Cursos reconhecidos pela UFRJ

2.1.6 - Principais Atribuições da Unidade Executora

Desenvolvimento de pesquisa e ensino e responsabilidade pela poli  
tica de pesquisa e saúde do Ministério da Saúde.



2.1.7 - Localização da Unidade Executora no Organograma da Proponente

4.

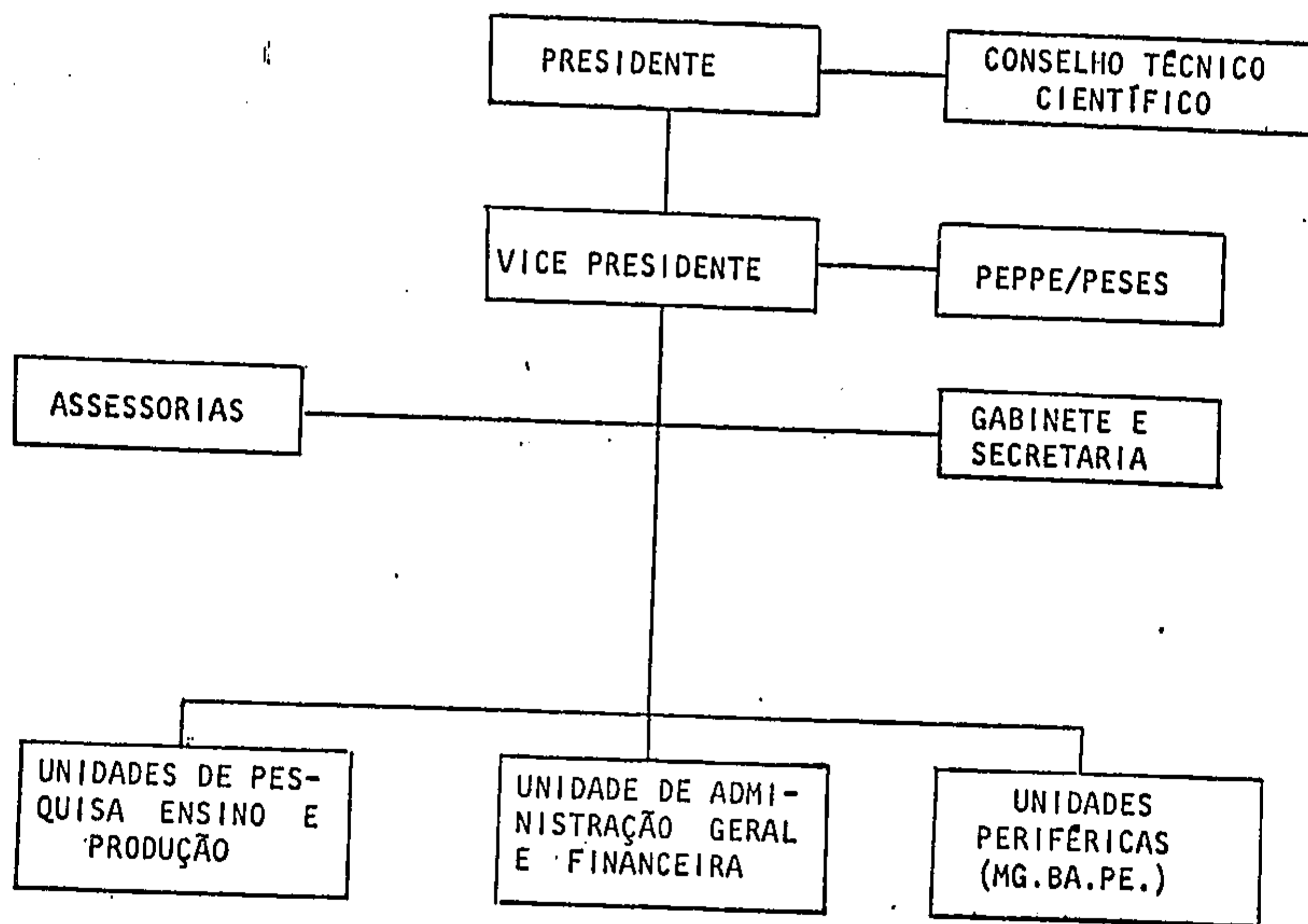

2.1.8 - Organograma da Unidade Executora

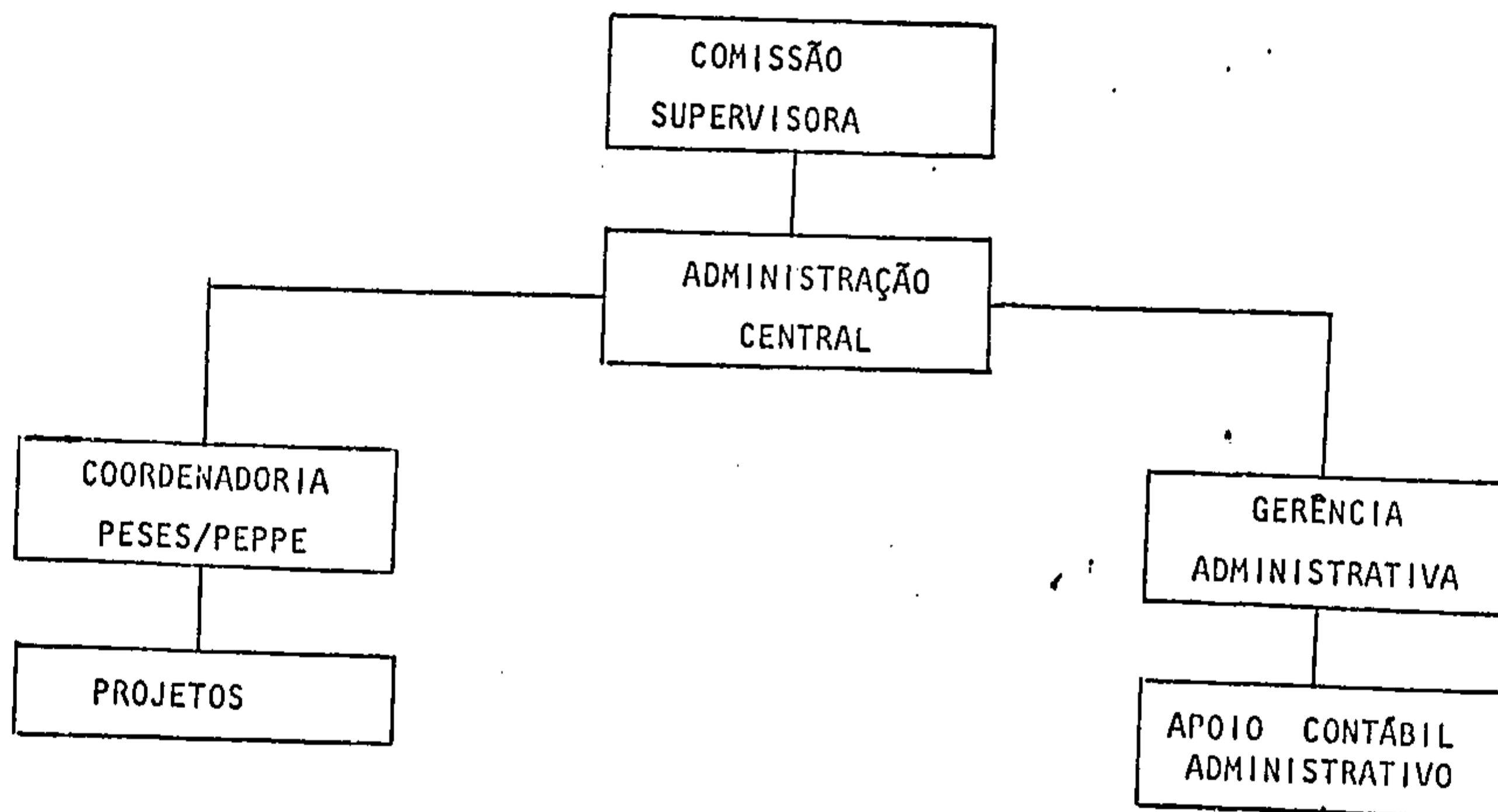

2.1.9 - Ocupantes dos Principais Cargos de Direção (até a Unidade Executora inclusive)

- Vinicius Fonseca - Presidente
- Guilardo M. Alves - Vice-Presidente
- Wladimir L. Paraense - Vice-Presidente
- Mario A. Diniz - Assessor Chefe Administrador do Programa
- Coordenadores. PESES
  - Antonio Sergio Arouca
  - Sergio Goes de Paula
- PEPPE
  - Dr. Luiz Clemente Mariani Bittencourt

2.2 - Atividades Principais

2.2.1 - PUBLICAÇÕES

| PUBLICAÇÕES           |     |     |     |       |
|-----------------------|-----|-----|-----|-------|
|                       | 197 | 197 | 197 | TOTAL |
| Revistas com Referee  |     |     |     |       |
| Congressos c/ Referee |     |     |     |       |
| Outros                |     |     |     |       |
| Total                 |     |     |     |       |

2.2.2 - Patentes e/ou outros trabalhos

- \* Marcas: Bio-Manguinhos (produtos biológicos: Vacina antigenas, etc)  
Far. Manquinhos (produtos farmacêuticos e pesteadas)
- \* Produtos exclusivos:
  - Filariosan (específico contra a filarise)
  - Fiocruz. 001 (planorbicida)
  - Vacinas "Bio-Manguinhos"

2.3 - Recursos Humanos

|                     |         | A. PESQUISADORES       |    |    |    |    |    |                |   |   |    |   |   |     |   |   |    |       |   |                          |   |       |       |
|---------------------|---------|------------------------|----|----|----|----|----|----------------|---|---|----|---|---|-----|---|---|----|-------|---|--------------------------|---|-------|-------|
|                     |         | PESQUISADORES EFETIVOS |    |    |    |    |    |                |   |   |    |   |   |     |   |   |    |       |   | PESQUISADORES VISITANTES |   |       | TOTAL |
|                     |         | GRAU ACADÊMICO         |    |    |    |    |    | TITULAÇÃO CNPq |   |   |    |   |   |     |   |   |    |       |   | PESQUISADORES VISITANTES |   |       | TOTAL |
|                     |         | D                      |    | M  |    | G  |    | I              |   |   | II |   |   | III |   |   | IV | TOTAL | D | M                        | G | TOTAL |       |
|                     |         | TI                     | TP | TI | TP | TI | TP | A              | B | C | A  | B | C | A   | B | C |    |       |   |                          |   |       |       |
| CATEGORIA FUNCIONAL | TITULAR | A                      | 1  | 1  |    |    |    |                |   |   |    |   |   |     |   |   |    |       |   |                          |   |       |       |
|                     |         | B                      |    |    |    |    |    |                |   |   |    |   |   |     |   |   |    |       |   |                          |   |       |       |
|                     |         | C                      |    |    |    |    |    |                |   |   |    |   |   |     |   |   |    |       |   |                          |   |       |       |
| ASSOCIADO           | A       | 4                      |    | 4  |    |    |    |                |   |   |    |   |   |     |   |   |    |       |   |                          |   |       |       |
|                     | B       |                        |    |    |    |    |    |                |   |   |    |   |   |     |   |   |    |       |   |                          |   |       |       |
|                     | C       |                        |    |    |    |    |    |                |   |   |    |   |   |     |   |   |    |       |   |                          |   |       |       |
| ASSISTENTE          | A       |                        |    |    |    |    |    |                |   |   |    |   |   |     |   |   |    |       |   |                          |   |       |       |
|                     | B       |                        |    |    |    |    |    |                |   |   |    |   |   |     |   |   |    |       |   |                          |   |       |       |
|                     | C       |                        |    |    |    |    |    |                |   |   |    |   |   |     |   |   |    |       |   |                          |   |       |       |
| AUXILIAR            | A       |                        |    |    |    |    |    |                |   |   |    |   |   |     |   |   |    |       |   |                          |   |       |       |
|                     | B       |                        |    |    |    |    |    |                |   |   |    |   |   |     |   |   |    |       |   |                          |   |       |       |
|                     | C       |                        |    |    |    |    |    |                |   |   |    |   |   |     |   |   |    |       |   |                          |   |       |       |
| TOTAL 1             |         |                        |    |    |    |    |    |                |   |   |    |   |   |     |   |   |    |       |   |                          |   |       |       |
| TOTAL 2             |         |                        |    |    |    |    |    |                |   |   |    |   |   |     |   |   |    |       |   |                          |   |       |       |
| TOTAL 3             |         |                        |    |    |    |    |    |                |   |   |    |   |   |     |   |   |    |       |   |                          |   |       |       |

| B. PESSOAL DE APOIO |         |    |       |                |    |       |       |    |       |
|---------------------|---------|----|-------|----------------|----|-------|-------|----|-------|
| QUALIFICAÇÃO        | TÉCNICO |    |       | ADMINISTRATIVO |    |       | TOTAL |    |       |
|                     | TI      | TP | TOTAL | TI             | TP | TOTAL | TI    | TP | TOTAL |
| NÍVEL (1)           |         |    |       |                |    |       |       |    |       |
| NÍVEL SUPERIOR      | 1       |    | 1     | 1              |    | 1     | 2     |    | 2     |
| NÍVEL MÉDIO I       |         |    |       | 3              |    | 3     | 3     |    | 3     |
| NÍVEL MÉDIO II      | 1       |    | 1     | 2              |    | 2     | 3     |    | 3     |
| AUXILIARES          |         |    |       | 4              |    | 4     | 4     |    | 4     |
| TOTAL               | 2       |    | 2     | 10             |    | 10    | 12    |    | 12    |

1/ Nível Médio I (de 1 a 3 anos de experiência); Nível Médio II (mais de 3 anos de experiência); Auxiliares (até 2 anos de experiência)  
 2/ TI - Tempo Integral; TP - Tempo Parcial

## 2.6 - Planejamento Institucional

Na linha de Estudos Sócio-Econômicos em Saúde foram desenvolvidos os seguintes projetos:

- Campanhas Sanitárias e sua Institucionalização.
- Investigação sobre o Ensino de Medicina Preventiva.
- Saúde e Doença.
- Sistema Econômico e Saúde.
- O trabalho em Saúde.
- Medicina de Comunidade.

A linha de Estudos Epidemiológicos pode ser subdividida nas seguintes áreas:

- Área de Apoio aos Projetos do PEPPE/PESES, que inclui o Núcleo Central e o Núcleo de Apoio de infra-estrutura, técnico e administrativo.
- Área de Apoio ao Ensino, que inclui a realização de cursos de Epidemiologia (Curso Avançado, Especialização e TAs) e o apoio a teses de mestrado.
- Área de Projetos Prioritários, que incluem investigações sobre Doenças de Chagas, Esquistossomose e Leishmaniose.
- Área de Estudos conjunturais, que inclui uma série de projetos conjuntos com outras instituições e pesquisadores interessados na área.
- Área de Estudos Estruturais que, inclui projetos de investigação que visam equacionar teoricamente o campo social da saúde, estabelecendo relações entre a problemática saúde/doença e as instituições, a educação e as investigações do setor. Esta área se inclui em ambas as linhas PESES/PEPPE.

Além destes projetos, serão promovidos seminários, congressos entre pesquisadores destas áreas e será dado apoio as diferentes atuações da Fundação nas áreas de Epidemiologia, Administração, Planejamento de Saúde, Microbiologia e Ciências Sociais.

### Projeções:

418

É prevista a institucionalização dos Programas (conforme consta do contrato original) sendo pois, incorporados à Fundação Oswaldo Cruz. Para operacionalizar esta incorporação a Presidência pretende criar um Centro de Estudos e Pesquisas Aplicadas à Saúde (CEPAS).

## 2.7 - COMENTÁRIOS

A proponente, Fundação Oswaldo Cruz, é uma instituição que participa na formulação da política de pesquisa e saúde do Ministério da Saúde. Sua importante tradição neste campo, bem como as numerosas contribuições ao desenvolvimento científico na área garantem-lhe uma posição prioritária.

A unidade executora (PESES/PEPPE) é originária de um convênio da FINEP com a proponente onde foram considerados a importância do desenvolvimento de tais programas e o interesse do Ministério da Saúde nas suas contribuições.

Os programas já apresentaram uma série de projetos que comprometem parte dos recursos a eles destinados, demonstrando sua capacidade de gerar investigações dentro das linhas previstas.

Atualmente, tais programas se encontram bem equipados do ponto de vista infra-estrutural e administrativo possibilitando a realização dos projetos. Possuem também um corpo de pesquisadores (ao qual serão agregados os do PEPPE) experientes nestas áreas podem garantir a qualidade dos resultados esperados.



Cont.

.3-A.

1a. ETAPA

Visa a caracterização do objeto do trabalho em Atenção Materno-Infantil, através da análise das nosologias que foram sendo privilegiadas pelas especialidades médicas que a compõe (Obstetrícia, Ginecologia e Pediatria), ao longo de diferentes momentos históricos, para a apreensão dos determinantes deste privilégio.

Para tanto, deverá ser efetuada uma extensa revisão bibliográfica em períodos históricos a serem delimitados. O material a ser analisado nesta etapa compreenderá publicações técnicas especializadas, publicações de caráter legal e publicações dirigidas ao público em geral; incluirá documentos provenientes de diferentes instituições e organizações vinculadas à Atenção Materno-Infantil, nacionais e internacionais.

2a. ETAPA

Nesta etapa será efetuada a caracterização dos demais elementos componentes do processo de trabalho em atenção materno-infantil: agentes, meios materiais e relações.

A presente etapa deverá compor-se de duas fases; na primeira, tentar-se-á efetuar a delimitação institucional do Setor Saúde na área do projeto; na segunda fase, serão analisadas as relações entre os elementos componentes do processo de trabalho.

27

.2 . . .

## 3. PROJETO

### 3.1 - Objetivo (Linhas de Pesquisa e seus objetivos)

1. Estudar a evolução histórica dos conceitos no campo da Atenção Materno-Infantil.
2. Caracterizar o padrão atual de organização da assistência médica dirigida ao grupo materno-Infantil em uma área urbano-industrial.
3. Aprender os determinantes do padrão atual de organização da assistência médica dirigida ao grupo materno-infantil em uma área urbano-industrial a través da análise das relações estabelecidas entre agentes, instrumentos e objeto desta prática médica.

### 3.2 - Justificativa Geral

A atenção ao Grupo materno-infantil está sendo privilegiado por ações governamentais como o Programa de Saúde Materno-Infantil formulado em 1975 para ser implantado nos Estados e Territórios da Federação, o Programa de Nutrição em Saúde (PNS) através do INAN que estipula este Grupo (materno-infantil) como população alvo e o Programa de Prevenção da Gravidez de alto risco.

A prioridade é justificada por sua importância numérica e também pela vulnerabilidade aos riscos de adoecer e morrer.

As indagações referentes aos determinantes na prioridade conferida à atenção materno-infantil, em termos de Políticas de Saúde, são o motivo de inúmeras publicações.

Foram identificadas três linhas de abordagem nos estudos dedicados ou de alguma forma vinculados à matéria. O modelo de análise epidemiológica que se fundamenta no conceito da multicausalidade, a análise funcionalista e a análise de sistemas. A verificação de que os três modelos de análise não permitem o reconhecimento da articulação existente entre saúde e estrutura social, e a procura de respostas para as indagações formuladas a partir do estudo dos modelos citados, motivou a pesquisa. A avaliação da prioridade do Programa de Atenção Materno-Infantil quanto a sua efetividade, em nível de assistência individual e em nível de Saúde Pública, é do maior interesse para o entendimento e para formulação de ações neste setor.

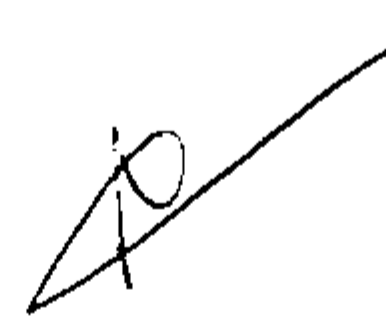

AD

3.

### 3.3 - Metodologia

O desenvolvimento do projeto obedecerá a adoção de dois princípios gerais, recomendados como úteis para a superação dos obstáculos atualmente existentes na conceitualização do objeto e dos elementos componentes da Atenção Materno-Infantil:

1. O objeto do trabalho em Atenção Materno-Infantil é categorizado não exclusivamente em função da sua determinação biológica, ~~mas em função da sua determinação biológica~~, mas em função da sua determinação histórica e social.
2. A análise das relações estabelecidas entre agentes, instrumentos e objeto da prática médica, permite o reconhecimento dos determinantes da organização da assistência médica dirigida ao grupo materno-infantil em uma dada realidade. ( pag.-13.A)

### 3.4 - Recursos Humanos por Linha de Pesquisa (Quando houver muitos, colocar apenas os nomes principais)

| NOMES                      | GRAU         | CARGO | TI. CNPq | DEDICAÇÃO DO PROJETO | SUMÁRIO DE RESPONSABILIDADE E TAREFAS |
|----------------------------|--------------|-------|----------|----------------------|---------------------------------------|
| MARILIA B. MARQUES         | Doutor       |       |          | 20 h/sem             | Coordenadora do projeto               |
| LENITA NICOLETTI           | Mestre Pesq. |       |          | 40h/sem              | Pesquisador Assistente                |
| CRISTINA POSSAS            | Mestre Pesq. |       |          | 40h/sem              | Pesquisador Assistente                |
| MARCIA P. DAS NEVES        |              |       |          | 20h/sem              | Auxiliar de Pesquisa                  |
| LETICIA KRAUSS M. DE SOUZA | Grad.        |       |          | 20h/sem              | Auxiliar de Pesquisa                  |



AD

.4.

### 3.5 - COMENTÁRIOS

Entre as ações governamentais do Setor Saúde, encontra-se, o Programa de Saúde Materno-Infantil a cargo da Coordenação de Proteção Materno-Infantil - SNPES - MS.

O projeto de pesquisa apresentado coloca os discursos existentes sobre as diversas formas de visão do privilegiamento da atenção materno-infantil e se propõe a uma análise mais elaborada partindo dessas colocações.

A necessidade de análise desses programas está objetivamente justificada na introdução. A orientação metodológica está baseada numa pesquisa bibliográfica extensa conferindo uma consistente fundamentação teórica.

Os pesquisadores apresentam currículos que comprovam experiência adequada à realização deste trabalho.

X

### 3.6 - Recursos Materiais e Facilidades para o Projeto

O projeto conta com a infra-estrutura básica do programa com recursos do PEPPE-00 e PEPPE-01.

### 3.7 - Potencial de Contribuição da Pesquisa para a Economia

A atenção intensificada de programas governamentais para a assistência materno-infantil e as formas adotadas para essa assistência é um ponto polêmico. A constatação do problema como prioritário constitui ainda uma indagação com relação às condições e o momento. Um estudo aprofundado sobre isso poderá trazer grande contribuição para o manuseio dos recursos destinados a este fim.

CONVÊNIO 281/CT - FIOCRUZ-FINEP

PROJETO PEPPE 22.1 - "Organização Social da Atenção Médica Dirigida ao Grupo Materno-Infantil"

ORÇAMENTO PROPOSTO POR FONTE DE FINANCIAMENTO (\*)

PERÍODO: julho de 1978 - agosto de 1979

Em Cr\$ MIL

| Categ.<br>Econômica | Especificação<br>da Despesa      | Fonte | SOLICITADO AO FNDCT |         | TOTAL GERAL<br>DO PROJETO |
|---------------------|----------------------------------|-------|---------------------|---------|---------------------------|
|                     |                                  |       | 1 9 7 8             | 1 9 7 9 |                           |
| 3000                | DESPESAS CORRENTES (TOTAL)       |       | 701.0               | 738.4   | 1.439.4                   |
| 3100                | DESPESAS DE CUSTEIO (SUBTOTAL)   |       | 620.6               | 624.1   | 1.244.7                   |
| 3111                | PESSOAL (SUBTOTAL)               |       | 258.6               | 405.3   | 663.9                     |
| 3111-01             | PESSOAL-Vantag.Fixas (SUBTOTAL)  |       | 236.6               | 385.3   | 621.9                     |
|                     | a) Científico                    |       | 236.6               | 385.3   | 621.9                     |
| 3111-02             | PESSOAL-Despesas Variáveis       |       | 22.0                | 20.0    | 42.0                      |
| 3120                | MATERIAL DE CONSUMO (SUBTOTAL)   |       | 10.0                | 10.0    | 20.0                      |
|                     | c) Materiais Diversos            |       | 10.0                | 10.0    | 20.0                      |
| 3130                | SERVIÇOS DE TERCEIROS (SUBTOTAL) |       | 303.8               | 208.8   | 512.6                     |
| 3131                | REMUNERAÇÃO SERVIÇOS PESSOAIS    |       | 256.8               | 208.8   | 465.6                     |
| 3132                | OUTROS SERV.TERCEIROS (SUBTOTAL) |       | 47.0                | -       | 47.0                      |
|                     | b) Viagens                       |       | 42.0                | -       | 42.0                      |
|                     | c) Outros                        |       | 5.0                 | -       | 5.0                       |
| 3140                | ENCARGOS DIVERSOS                |       | 48.2                | -       | 48.2                      |
| 3250                | CONTRIBUIÇÃO PREVIDÊNCIA SOCIAL  |       | 80.4                | 114.3   | 194.7                     |
| 4100                | DESPESAS DE INVESTIMENTO         |       | -                   | -       | -                         |
|                     | T O T A L                        |       | 701.0               | 738.4   | 1.439.4                   |

(\*) Não há previsão de recursos de contrapartida específicos para este Projeto. Outras despesas de operação serão efetuadas com recursos do FNDCT alocados aos PROJETOS PEPPE 00 e PEPPE 01, além da contrapartida da FIOCRUZ em pessoal científico previsto no Projeto PEPPE 01.

MEL/.

425

AD

.6.

### 3.8 - COMENTÁRIOS

O município de Campinas foi selecionado para investigação em função das seguintes razões:

1. o município é um tradicional centro médico no Estado de São Paulo, possuindo as primeiras entidades empresariais de atenção médica, consideradas como padrão no seu gênero.
2. o município reúne uma densidade populacional média, com uma diversidade de formas de organização da atenção médica (privada, pública e mista);
3. o município possui um vasto parque industrial, que permitirá o estudo aprofundado do sistema previdenciário.
4. facilidade de acesso a material empírico e de contatos pessoais no município, pela experiência profissional prévia de 13 anos do Coordenador de Projeto, como membro discente e docente da Faculdade de Ciências Médicas da Universidade Estadual de Campinas e como membro da Divisão Regional da Secretaria de Saúde do Governo do Estado de São Paulo, na área de Saúde de materno-infantil.
5. a região de Campinas constitui área piloto para projetos de integração de serviços de saúde, segundo o disposto pela lei nº 6.229 do Governo Federal, referente a criação do Sistema Nacional de Saúde.



3.10 - ANÁLISE DA ESTRUTURA DO ORÇAMENTO

Comente, resumidamente, cada item de dispêndio

- 3000 - Despesas Correntes
- 3100 - Despesas de Custeio
- 3111 - Pessoal
  - a - Científico

|                   | 19 78   | 19 79   | Total (Cr\$) |
|-------------------|---------|---------|--------------|
| Total dos Gastos  | 236.600 | 385.300 | 621.900      |
| Colaboração FINEP | 236.600 | 385.300 | 621.900      |
| % FINEP           | 100%    | 100%    | 100%         |

Previsão de recursos para remuneração salarial de dois pesquisadores assistentes e uma auxiliar de pesquisa (40h/sem.). O coordenador já está integrado no projeto PEPPE-01 (contrapartida FIOCRUZ).

b - Técnico

|                   | 19 78 | 19 79 | Total (Cr\$) |
|-------------------|-------|-------|--------------|
| Total dos Gastos  | -     | -     |              |
| Colaboração FINEP | -     | -     |              |
| % FINEP           |       |       |              |

.7

3.9 - Orçamento

3.9.1 - Quadro 1 do Roteiro

.9.

3.9.2 - Quadro 2 do Roteiro

.7

3.9 - Orçamento

3.9.1 - Quadro 1 do Roteiro



3.10 - ANÁLISE DA ESTRUTURA DO ORÇAMENTO

Comente, resumidamente, cada item de dispêndio

- 3000 - Despesas Correntes
- 3100 - Despesas de Custeio
- 3111 - Pessoal
  - a - Científico

|                   | 19 78   | 19 79   | Total (Cr\$) |
|-------------------|---------|---------|--------------|
| Total dos Gastos  | 236.600 | 385.300 | 621.900      |
| Colaboração FINEP | 236.600 | 385.300 | 621.900      |
| % FINEP           | 100%    | 100%    | 100%         |

Previsão de recursos para remuneração salarial de dois pesquisadores assistentes e uma auxiliar de pesquisa (40h/sem.). O coordenador já está integrado no projeto PEPPE-01 (contrapartida FIOCRUZ).

b - Técnico

|                   | 19 78 | 19 79 | Total (Cr\$) |
|-------------------|-------|-------|--------------|
| Total dos Gastos  | -     | -     |              |
| Colaboração FINEP | -     | -     |              |
| % FINEP           |       |       |              |

.9.

3.9.2 - Quadro 2 do Roteiro

.10.

c - Administrativo

19

19

Total (Cr\$)

Total dos Gastos  
Colaboração FINEP  
% FINEP

3120 - Material de Consumo

a) Peças e Acessórios

19

19

Total (Cr\$)

Total dos Gastos  
Colaboração FINEP  
% FINEP

430



b - Matéria Prima

|                   | 1978   | 1979   | Total (Cr\$) |
|-------------------|--------|--------|--------------|
| Total dos Gastos  | 10.000 | 10.000 | 20.000       |
| Colaboração FINEP | 10.000 | 10.000 | 20.000       |
| % FINEP           | 100%   | 100%   | 100%         |

Recursos solicitados para material de apoio à pesquisa de campo (fichas, papel e expediente diverso).

c - Materiais Diversos

|                   | 19 | 19 | Total (Cr\$) |
|-------------------|----|----|--------------|
| Total dos Gastos  |    |    |              |
| Colaboração FINEP |    |    |              |
| % FINEP           |    |    |              |

3130 - Serviços de Terceiros  
3131 - Remuneração de Serviços Pessoais

|                   | 1978    | 1979    | Total (Cr\$) |
|-------------------|---------|---------|--------------|
| Total dos Gastos  | 256.800 | 208.800 | 465.600      |
| Colaboração FINEP | 256.800 | 208.800 | 465.600      |
| % FINEP           | 100%    | 100%    | 100%         |

Previsão de recursos para remuneração de consultores (especialistas na área de materno-infantil, medicina social e economia) e para pessoal auxiliar residente em Campinas e que não faz parte do quadro de pesquisadores da instituição.

3132 - Outros Serviços  
a - Manutenção

|                   | 19 | 19 | Total (Cr\$) |
|-------------------|----|----|--------------|
| Total dos Gastos  |    |    |              |
| Colaboração FINEP |    |    |              |
| % FINEP           |    |    |              |



b - Viagens e Diárias

|                   | 1978   | 1979   | Total (Cr\$) |
|-------------------|--------|--------|--------------|
| Total dos Gastos  | 64.000 | 20.000 | 84.000       |
| Colaboração FINEP | 64.000 | 20.000 | 84.000       |
| % FINEP           | 100%   | 100%   | 100%         |

Previsão de recursos para 52 diárias para o pessoal durante a execução da pesquisa em Campinas e passagens para a equipe e consultores.

c - Outros

|                   | 19 78 | 19 79 | Total (Cr\$) |
|-------------------|-------|-------|--------------|
| Total dos Gastos  | 5.000 | -     | 5.000        |
| Colaboração FINEP | 5.000 | -     | 5.000        |
| % FINEP           | 100%  | -     | 100%         |

Previsão de recursos para reprografia de material.

3140 - Encargos Diversos

|                   | 1978   | 1979   | Total (Cr\$) |
|-------------------|--------|--------|--------------|
| Total dos Gastos  | 20.000 | 28.200 | 48.200       |
| Colaboração FINEP | 20.000 | 28.200 | 48.200       |
| % FINEP           | 100%   | 100%   | 100%         |

3250 - Contribuições de Previdência Social

|                   | 1978   | 1979    | Total (Cr\$) |
|-------------------|--------|---------|--------------|
| Total dos Gastos  | 80.400 | 114.300 | 194.700      |
| Colaboração FINEP | 80.400 | 114.300 | 194.700      |
| % FINEP           | 100%   | 100%    | 100%         |

4100 - Despesas de Investimento  
4110 - Obras Públicas

|                   | 1978 | 1979 | Total (Cr\$) |
|-------------------|------|------|--------------|
| Total dos Gastos  | 19   | 19   |              |
| Colaboração FINEP |      |      |              |
| % FINEP           |      |      |              |

.15.

4130 - Equipamentos e Instalações

a) Equipamentos de Pesquisa

19

19

Total (Cr\$)

Total dos Gastos  
Colaboração FINEP  
% FINEP

b) Equipamentos Auxiliares

19

19

Total (Cr\$)

Total dos Gastos  
Colaboração FINEP  
% FINEP



**MODIFICAÇÕES RECOMENDADAS**

(Resumo das modificações sugeridas nos comentários de cada rubrica; cronograma de desembolsos, se houver).

O item 3111-02 apresentado como despesas variáveis de pessoal foi deslocado para 3132-b porque se refere as diárias da equipe contratada.



ORÇAMENTO SUGERIDO POR FONTES DE FINANCIAMENTO - PERÍODO DE PROJETO: DE /19 A /19 A EM CR\$1.000,00

| CATEGORIA ECONÔMICA | ESPECIFICAÇÃO DA DESPESA              | FONTES | CONTRAPARTIDA |    |                 |          |    |                 | SOLICITADOS AO FNDCT |         |            | TOTAIS ANUAIS       |      | TOTAL GERAL DO PROJETO |         |
|---------------------|---------------------------------------|--------|---------------|----|-----------------|----------|----|-----------------|----------------------|---------|------------|---------------------|------|------------------------|---------|
|                     |                                       |        | PROPOLENTE    |    |                 | OUTROS * |    |                 | SUBTOTAL DO PERÍODO  | 1978    | 1979       | SUBTOTAL DO PERÍODO | 19   |                        | 19      |
|                     |                                       |        | 19            | 19 | SOMA DO PERÍODO | 19       | 19 | SOMA DO PERÍODO |                      |         |            |                     |      |                        |         |
| 3000                | DESPESAS CORRENTES (TOTAL)            |        |               |    |                 |          |    |                 | 701.1738.4           | 1.439.4 | 701.0738.4 | 1.439.4             |      |                        | 1.439.4 |
| 3100                | DESPESAS DE CUSTEIO (SUBTOTAL)        |        |               |    |                 |          |    |                 | 620.6624.1           | 1.244.7 | 620.6624.1 | 1.244.7             |      |                        | 1.244.7 |
| 3111                | PESSOAL (SUBTOTAL)                    |        |               |    |                 |          |    |                 |                      |         |            |                     |      |                        |         |
|                     | a) CIENTÍFICO                         |        |               |    |                 |          |    |                 | 236.6383.3           | 621.9   | 236.6385.3 | 621.9               |      |                        | 621.9   |
|                     | b) TÉCNICO                            |        |               |    |                 |          |    |                 | 236.6385.3           | 621.9   | 23.6385.3  | 621.9               |      |                        | 621.9   |
|                     | c) ADMINISTRATIVO                     |        |               |    |                 |          |    |                 |                      |         |            |                     |      |                        |         |
| 3120                | MATERIAL DE CONSUMO (SUBTOTAL)        |        |               |    |                 |          |    |                 | 10.0                 | 10.0    | 20.0       | 10.0                | 10.0 |                        | 20.0    |
|                     | a) PEÇAS E ACESSÓRIOS                 |        |               |    |                 |          |    |                 |                      |         |            |                     |      |                        |         |
|                     | b) MATÉRIA PRIMA                      |        |               |    |                 |          |    |                 |                      |         |            |                     |      |                        |         |
|                     | c) MATERIAIS DIVERSOS                 |        |               |    |                 |          |    |                 | 10.0                 | 10.0    | 20.0       | 10.0                | 10.0 |                        | 20.0    |
| 3130                | SERVIÇOS DE TERCEIROS (SUBTOTAL)      |        |               |    |                 |          |    |                 | 325.8228.8           | 554.6   | 325.8228.8 | 554.6               |      |                        | 554.6   |
| 3131                | REMUNERAÇÃO DE SERVIÇOS PESSOAIS      |        |               |    |                 |          |    |                 | 265.8208.8           | 465.6   | 256.8208.8 | 465.6               |      |                        | 465.6   |
| 3132                | OUTROS SERVIÇOS (SUBTOTAL)            |        |               |    |                 |          |    |                 | 69.0                 | 20.0    | 89.0       | 69.0                | 20.0 |                        | 89.0    |
|                     | a) MANUTENÇÃO                         |        |               |    |                 |          |    |                 |                      |         |            |                     |      |                        |         |
|                     | b) VIAGENS E DIÁRIAS                  |        |               |    |                 |          |    |                 | 64.0                 | 20.0    | 84.0       | 64.0                | 20.0 |                        | 84.0    |
|                     | c) OUTROS                             |        |               |    |                 |          |    |                 | 5.0                  | -       | 5.0        | 5.0                 | -    |                        | 5.0     |
| 3140                | ENCARGOS DIVERSOS                     |        |               |    |                 |          |    |                 | 48.2                 | -       | 48.2       | 48.2                | -    |                        | 48.2    |
| 3250                | CONTRIBUIÇÕES DE PREVIDÊNCIA SOCIAL   |        |               |    |                 |          |    |                 | 80.4114.3            | 194.7   | 80.4114.2  | 194.7               |      |                        | 194.7   |
| 4100                | DESPESAS DE INVESTIMENTO (SUBTOTAL)   |        |               |    |                 |          |    |                 |                      |         |            |                     |      |                        |         |
| 4110                | OBRAS PÚBLICAS                        |        |               |    |                 |          |    |                 |                      |         |            |                     |      |                        |         |
| 4130                | EQUIPAMENTOS E INSTALAÇÕES (SUBTOTAL) |        |               |    |                 |          |    |                 |                      |         |            |                     |      |                        |         |
|                     | a) EQUIPAMENTOS DE PESQUISA           |        |               |    |                 |          |    |                 |                      |         |            |                     |      |                        |         |
|                     | b) EQUIPAMENTOS AUXILIARES            |        |               |    |                 |          |    |                 |                      |         |            |                     |      |                        |         |
|                     | c) INSTALAÇÕES                        |        |               |    |                 |          |    |                 |                      |         |            |                     |      |                        |         |
| 4140                | MATERIAL PERMANENTE (SUBTOTAL)        |        |               |    |                 |          |    |                 |                      |         |            |                     |      |                        |         |
|                     | a) DOCUMENTAÇÃO                       |        |               |    |                 |          |    |                 |                      |         |            |                     |      |                        |         |
|                     | b) MÓVEIS E UTENSÍLIOS                |        |               |    |                 |          |    |                 |                      |         |            |                     |      |                        |         |
|                     | TOTAL                                 |        |               |    |                 |          |    |                 | 701.0738.4           | 1.439.4 | 701.0738.4 | 1.439.4             |      |                        | 1.439.4 |

\* DISCRIMINAR POR FONTE FINANCIADORA.

437

17

| CATEGORIA ECONÔMICA | ORÇAMENTO SUGERIDO, POR SUBPROJETO E POR FONTE DE FINANCIAMENTO |              |      |       |              |      |       |              |      |       |              |      |       |               | TOTAL GERAL DO PERÍODO |      |
|---------------------|---|--------------|------|-------|--------------|------|-------|--------------|------|-------|--------------|------|-------|---------------|------------------------|------|
|                     | SUBPROJETOS<br>ESPECIFICAÇÃO DA DESPESA                         | SUBPROJETO 1 |      |       | SUBPROJETO 2 |      |       | SUBPROJETO 3 |      |       | SUBPROJETO 4 |      |       | TOTALS ANUAIS |                        |      |
|                     |   | 19__         | 19__ | TOTAL | 19__         | 19__ | TOTAL | 19__         | 19__ | TOTAL | 19__         | 19__ | TOTAL | 19__          |                        | 19__ |
| 3000                | DESPESAS CORRENTES (TOTAL)                                      |              |      |       |              |      |       |              |      |       |              |      |       |               |                        |      |
| 3100                | DESPESAS DE CUSTEIO   |              |      |       |              |      |       |              |      |       |              |      |       |               |                        |      |
| 3111                | PESSOAL   |              |      |       |              |      |       |              |      |       |              |      |       |               |                        |      |
|                     | a) CIENTÍFICO   |              |      |       |              |      |       |              |      |       |              |      |       |               |                        |      |
|                     | b) TÉCNICO  |              |      |       |              |      |       |              |      |       |              |      |       |               |                        |      |
|                     | c) ADMINISTRATIVO   |              |      |       |              |      |       |              |      |       |              |      |       |               |                        |      |
| 3120                | MATERIAL DE CONSUMO   |              |      |       |              |      |       |              |      |       |              |      |       |               |                        |      |
| 3130                | SERVIÇOS DE TERCEIROS   |              |      |       |              |      |       |              |      |       |              |      |       |               |                        |      |
| 3140                | ENCARGOS DIVERSOS   |              |      |       |              |      |       |              |      |       |              |      |       |               |                        |      |
| 3250                | CONTRIBUIÇÕES DE PREV. SOCIAL                                   |              |      |       |              |      |       |              |      |       |              |      |       |               |                        |      |
| 4100                | DESPESAS DE INVESTIMENTO (TOTAL)                                |              |      |       |              |      |       |              |      |       |              |      |       |               |                        |      |
| 4110                | OBRAS PÚBLICAS  |              |      |       |              |      |       |              |      |       |              |      |       |               |                        |      |
| 4130                | EQUIPAMENTOS E INSTALAÇÕES                                      |              |      |       |              |      |       |              |      |       |              |      |       |               |                        |      |
|                     | a) EQUIPAMENTOS DE PESQUISA                                     |              |      |       |              |      |       |              |      |       |              |      |       |               |                        |      |
|                     | b) EQUIPAMENTOS AUXILIARES                                      |              |      |       |              |      |       |              |      |       |              |      |       |               |                        |      |
|                     | c) INSTALAÇÕES  |              |      |       |              |      |       |              |      |       |              |      |       |               |                        |      |
| 4140                | MATERIAL PERMANENTE   |              |      |       |              |      |       |              |      |       |              |      |       |               |                        |      |

| FONTE DE FINANCIAMENTO | SUBPROJETOS             | SUBPROJETO 1 |      |       | SUBPROJETO 2 |      |       | SUBPROJETO 3 |      |       | SUBPROJETO 4 |      |       | TOTALS ANUAIS |      | CATEGORIA ECONÔMICA |
|------------------------|-------------------------|--------------|------|-------|--------------|------|-------|--------------|------|-------|--------------|------|-------|---------------|------|---------------------|
|                        |                         | 19__         | 19__ | TOTAL | 19__         | 19__ | TOTAL | 19__         | 19__ | TOTAL | 19__         | 19__ | TOTAL | 19__          | 19__ |                     |
|                        | 1. PROPONENTE           |              |      |       |              |      |       |              |      |       |              |      |       |               |      |                     |
|                        | 2. OUTRAS (ESPECIFICAR) |              |      |       |              |      |       |              |      |       |              |      |       |               |      |                     |
|                        | 3. FNDCT                |              |      |       |              |      |       |              |      |       |              |      |       |               |      |                     |
|                        | TOTAL                   |              |      |       |              |      |       |              |      |       |              |      |       |               |      |                     |

W

.19.

##### 5. PARECER DO GRUPO DE ANÁLISE

Entre os projetos prioritários da área de Saúde está incluído no II PBDCT a Pesquisa sobre Saúde Materno-Infantil onde é citada a "pesquisa operacional, à procura de mecanismos científicos e sistematizados para avaliação das ações de saúde e para o estabelecimento de modelos técnico-administrativo de interferência na problemática de saúde materno-infantil".

O projeto analisado enquadra-se neste item pretendendo explicar a prioridade da assistência materno-infantil dentro de um contexto histórico e buscar resposta para a indagação da efetividade desses programas a nível de assistência individual e a nível de saúde pública.

A coordenadora do projeto Dra. Marília B. Marques, tem experiência comprovada na elaboração de programas de atenção à criança e em assuntos relacionados com assistência materno-infantil.

A localidade escolhida para desenvolvimento da pesquisa, justificada anteriormente, explica a maior soma de recursos solicitados estar destinada a gastos com diárias e viagens.

O grupo de análise considera que a pesquisa está de acordo com os objetivos do programa PEPPE e opina favoravelmente ao apoio solicitado com recursos do Convênio 28/CT:

W

## 6. RECOMENDAÇÕES PARA O CONTRATO

### 6.1 - Condições Prévias

O prazo de execução do projeto é julho/78 a agosto de 1979. O Convênio 281-CT tem previsto término em 31/12/78. Foi pedido prorrogação até 31/08/79 para serem realizados outros projetos. Ainda não foi autorizada a prorrogação sendo por isso necessário atentar para o período de vigência do projeto.

### 6.2 - Condições Gerais

Os habituais.



.21.

7. RECOMENDAÇÕES PARA ACOMPANHAMENTO

Relatórios técnicos semestrais (2).  
Uma visita ao local da pesquisa de campo.

8. ANEXOS

1. Enumerar todos os documentos anexos, Projeto inclusive.
2. Parecer do Consultor, se houver
3. Parecer de outros Órgãos Financiadores, se houver

- 1 . Projeto;
- 2 . Relatório de Análise.

9. GRUPO DE ANÁLISE

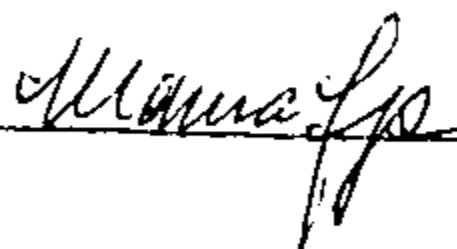
| NOMES            | (COORDENADOR) | ASSINATURAS   |
|------------------|---------------|---|
| MAVIA F. PACHECO |               |  |
|                  |               |   |
|                  |               |   |
|                  |               |   |
|                  |               |   |
|                  |               |   |