



FUNDO NACIONAL DE DESENVOLVIMENTO CIENTÍFICO E TECNOLÓGICO.

DE: GRUPO DE ANÁLISE
PARA: SÍLVIO FERRAZ
ASSUNTO: ANÁLISE DE S.F.
DATA: 21.09.77

40 D.15

RELATÓRIO DE ANÁLISE DE SOLICITAÇÃO DE FINANCIAMENTO

DATA DA ENTRADA 10 / 8 / 77 PROTOCOLO 7386	Nº DE REFERÊNCIA NÚMERO ANO 443 / 77	DECISÃO DE ENQUADRAMENTO Nº DATA: / /	SETOR DO PIBCT 02	REPASSE: LINHA DE CRÉDITO: FIOCRUZ-PESES/ PEPPE
-----------------------------------------------------	--------------------------------------------	---------------------------------------------	----------------------	-------------------------------------------------------

PROPONENTE: FUNDAÇÃO OSWALDO CRUZ

TÍTULO DO PROJETO: PESES 03 - ESTUDO DE MEDICINA PREVENTIVA - SEGUNDA FASE

OBJETIVO: O objetivo da 2a. fase do Projeto PESES 03 visa complementar as metas estabelecidas naquele projeto, através as seguintes atividades:

1. promover a realização do Seminário Nacional sobre o Ensino de Medicina Preventiva;
2. Analisar informações computadas sobre Programas de Medicina Comunitária desenvolvidos pelo Departamento de Medicina Preventiva do país;
3. encaminhar recomendações de financiamento de Programas Comunitários a órgãos patrocinadores.

LOCALIZAÇÃO:

RJ

PRAZO DE EXECUÇÃO: 6 MESES

COORDENADOR DO PROJETO Dr. Francisco E. de Campos

FONTES (CR\$1.000)	EXERCÍCIOS				TOTAL POR FONTES
	1977..	19....	19.....	19.....	
FNDCT	300,0				300,0
MUTUÁRIO	147,0				147,0
OUTRAS	-				-
TOTAL	447,0				447,0

ÍNDICE:

- | | |
|-------------------------------|---------------------------------------|
| 1 - INTRODUÇÃO | 5 - PARECER DO GRUPO DE ANÁLISE |
| 2 - PROPONENTE | 6 - RECOMENDAÇÕES PARA CONTRATO |
| 3 - PROJETO | 7 - RECOMENDAÇÕES PARA ACOMPANHAMENTO |
| 4 - MODIFICAÇÕES RECOMENDADAS | 8 - ANEXOS |
| | 9 - GRUPO DE ANÁLISE |

1507

[Handwritten signature]

22

2.

1. INTRODUÇÃO

A Proponente é Beneficiária de Colaboração Financeira da FINEP?

Sim

Não

Cr\$1.000,00

	Contratos	Valor	Já liberado	Data de Encerramento
Em Vigor	281/CT - PESES	6.300,00	4.378,6	12.77
	PEPPE	23.700,0	1.881,2	01.79
Encerrados	280/CT	5.600,0	-	

Desempenho da Proponente no(s) último(s) contrato(s) e resultados obtidos (comentários)

O Programa PESES/PEPPE vem sendo ativado nos últimos meses, sendo que o PESES vem tendo um bom desempenho, com várias pesquisas sendo desenvolvidas há algum tempo e alvo de relatório enviado à FINEP, que está em análise. Uma apreciação preliminar atesta a boa qualidade dos trabalhos já executados.

[Handwritten Signature]

1508

2. PROPONENTE

2.1 - Caracterização

2.1.1 - Nome FUNDAÇÃO OSWALDO CRUZ

2.1.2 - Sede Av. Brasil, 4365 - Manguinhos

2.1.3 - Forma Jurídica Entidade jurídica de Direito Privado.

2.1.4 - Instrumento Legal de Constituição

Autorizada pelo Decreto-Lei nº 904, de 01.10.69, e instituída pelo Decreto nº 66.624, de 22.05.70.

2.1.5 - Credenciamento

Sem cursos são reconhecidos pela UFRJ.

2.1.6 - Principais Atribuições da Unidade Executora

Desenvolvimento de pesquisa e ensino e responsabilidade pela política de pesquisa e saúde do Ministério da Saúde.

2.1.7 - Localização da Unidade Executora no Organograma da Proponente

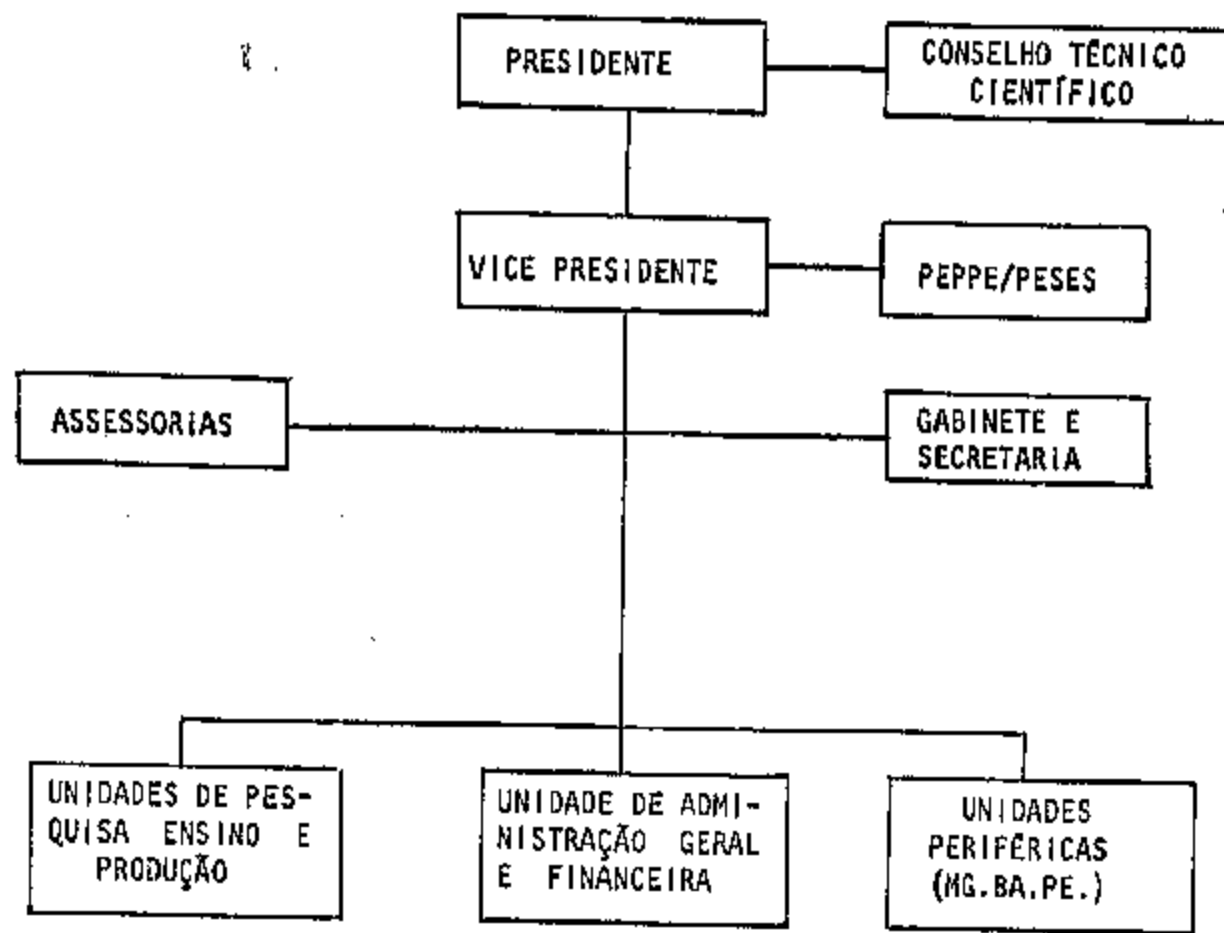

2.1.8 - Organograma da Unidade Executora

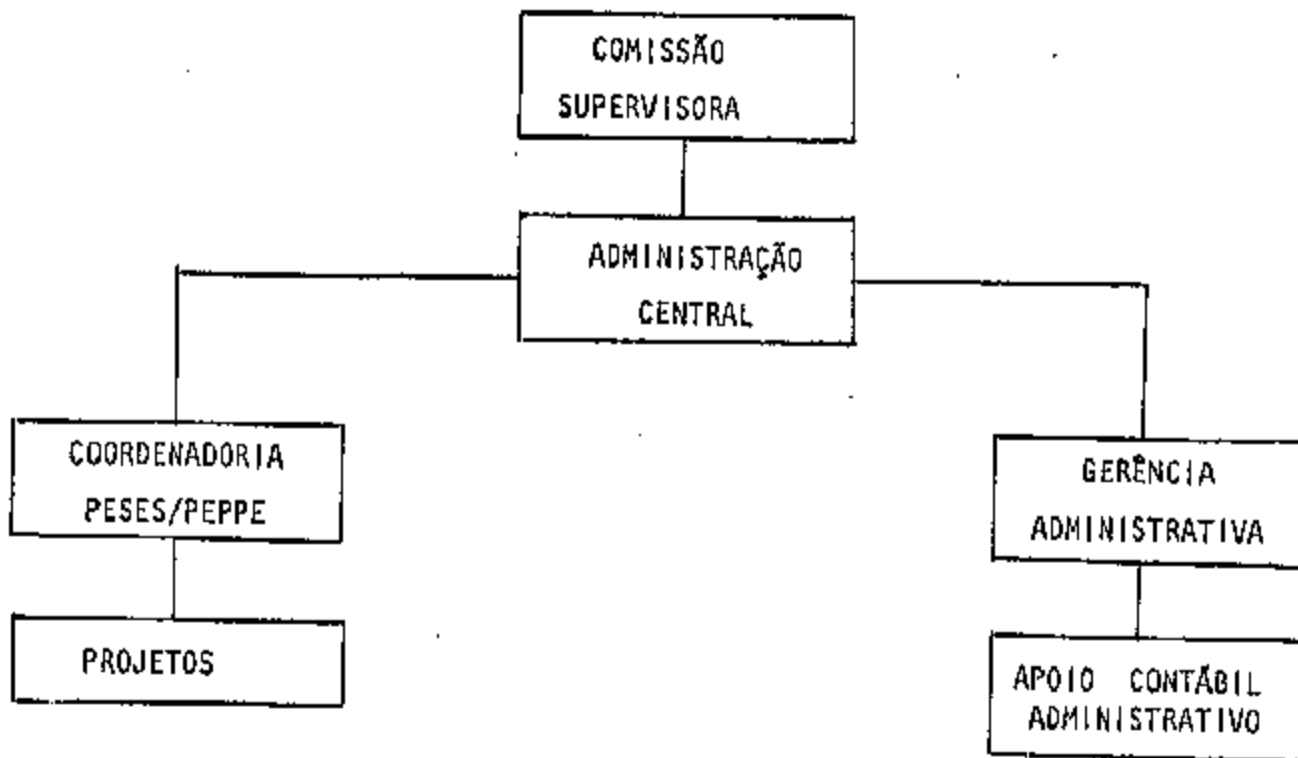

80

5.

2.1.9 - Ocupantes dos Principais Cargos de Direção (até a Unidade Executora inclusive)

Presidente - Vinicius Fonseca

Vice-Presidente- Guilardo M. Alves

Vice-Presidente- Wladimir L. Paraense

Assessor Chefe Administrador do Programa - Mário A. Diniz

Coordenadores FEPPE/PESES - Antonio Sérgio Arouca

Sergio Goes de Paula

2.2 - Atividades Principais

2.2.1 - PUBLICAÇÕES

PUBLICAÇÕES				
	197	197	197	TOTAL
Revistas com Referee				
Congressos c/ Referee				
Outros				
Total				

. Marcas: Bio Manguinhos (produtos biológicos: vacinas antigenas, etc.)

Far.Manguinhos (produtos farmacêuticos e pesticidas)

. Produtos exclusivos: Filariosian (específico contra a filaise)

Fio Cruz 001 (planosbicida)

Vacinas "Bio-Manguinhos"

RD

6.

2.2.3 - Convênios firmados com outras entidades afins, Nacionais e Estrangei
ras. Contratos de Prestação de Serviços.

1512

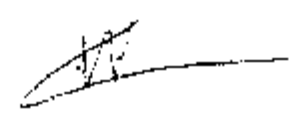

2.3 - Recursos Humanos

7.

		A. PESQUISADORES																		
		PESQUISADORES EFETIVOS												PESQUISADORES VISITANTES		TOTAL				
CATEGORIA FUNCIONAL	TITULAR	GRAU ACADÊMICO						TITULAÇÃO CNPq						TOTAL	D	M	E	TOTAL		
		D		M		G		I		II		III							IV	
		TI	TP	TI	TP	TI	TP	A	B	C	A	B	C						A	B
	A	1	1																	
	B																			
	C																			
	A	4		4																
	B																			
	C																			
	A																			
	B																			
	C																			
	A																			
	B																			
	C																			
	TOTAL																			
	TOTAL 2	6		4																
	TOTAL 3		10																	

B. PESSOAL DE APOIO									
QUALIFICAÇÃO	TÉCNICO			ADMINISTRATIVO			TOTAL		
	TI	TP	TOTAL	TI	TP	TOTAL	TI	TP	TOTAL
NÍVEL (1)									
NÍVEL SUPERIOR	1		1	1		1	2		2
NÍVEL MÉDIO I				3		3	3		3
NÍVEL MÉDIO II	1		1	2		2	3		3
AUXILIARES				4		4	4		4
TOTAL	2		2	10		10	12		12

1/ Nível Médio I (de 1 a 3 anos de experiência); Nível Médio II (mais de 3 anos de experiência); Auxiliares (até 2 anos de experiência)
 2/ TI - Tempo Integral; TP - Tempo Parcial

29

OBS.: A FIOCRUZ segue um esquema próprio de classificação de seus pesquisadores, que não são bolsistas do CNPq, sendo pagos com recursos próprios da Fundação e obedecendo à seguinte classificação: - Pesquisa Auxiliar
- Pesquisa Assistente 8.
- Pesquisa Associada
- Pesquisa Titular

2.4 - Instalações - Equipamentos (Item 1.10 do Roteiro)

2.5 - Desempenho Orçamentário

CATEGORIA ECONÔMICA	FONTES ESPECIFICAÇÃO DA DESPESA	197					197					197				
		PRÓPRIOS	OUTROS	FINEP	TOTAL	% FI- NEP	PRÓPRIOS	OUTROS	FINEP	TOTAL	% FI- NEP	PRÓPRIOS	OUTROS	FINEP	TOTAL	% FI- NEP
3000	Despesas Correntes (Total)															
3100	Despesas de Custeio															
3111	Pessoal															
	a) Científico															
	b) Técnico															
	c) Administrativo															
3120	Material de Consumo															
3130	Serviço de Terceiros															
3140	Encargos Diversos															
3250	Contribuições de Prev. Social															
4100	Despesas de Investimento (Total)															
4110	Obras Públicas															
4130	Equipamentos e Instala- ções															
4140	Material Permanente															
	TOTAL															

2.6 - Planejamento Institucional

Na linha de Estudos Sôcio Econômicos em Saúde estão sendo desenvolvidos os seguintes projetos:

- Campanhas Sanitárias e sua Institucionalização.
- Investigação sobre o Ensino de Medicina Preventiva.
- Saúde e Doença.
- Sistema Econômico e Saúde
- O trabalho em Saúde

Nesta mesma linha deverão ser desenvolvidos mais dois outros projetos:

- Medicina de comunidade
- Divulgação e Produção de Material Bibliográfico

A linha de Estudos Epidemiológicos pode ser subdividida nas seguintes áreas:

- Área de Apoio aos Projetos do PEPPE/PESES, que inclui o Núcleo Central e o Núcleo de Apoio de infra-estrutura, técnico e administrativo.
- Área de Apoio ao Ensino, que inclui a realização de cursos de Epidemiologia (Curso Avançado, Especialização e TAs) e o apoio a teses de mestrado.
- Área de Projetos Prioritários, que incluem investigações sobre Doenças de Chagas, Esquistossomose e Leishmaniose.
- Área de Estudos conjunturais, que inclui uma série de projetos conjuntos com outras instituições e pesquisadores interessados na área.
- Área de Estudos Estruturais que, inclui projetos de investigação que visam equacionar teoricamente o campo social da saúde, estabelecendo relações entre a problemática saúde/doença e as instituições, a educação e as investigações do setor. Esta área se inclui em ambas as linhas PESES/PEPPE.

Além destes projetos, serão promovidos seminários, congressos entre pesquisadores destas áreas e será dado apoio as diferentes atuações da Fundação nas áreas de Epidemiologia, Administração, Planejamento de Saúde, Microbiologia e Ciências Sociais.

Projeções:

É prevista a institucionalização dos Programas (conforme consta do contrato original) sendo pois, incorporados à Fundação Oswaldo Cruz. Para operacionalizar esta Incorporação a Presidência pretende criar um Centro de Estudos e Pesquisas Aplicadas à Saúde (CEPAS), com dois núcleos básicos:

1516

RD

10. A

2.6 - Planejamento Institucional

- Núcleo de Estudos e Projetos Econômico-sociais
- Núcleo de Epidemiologia e Tecnologia de Controle

Os recursos destinados ao projeto PEPPE 0.00 serão utilizados objetivando a Implantação do CEPAS.

1317

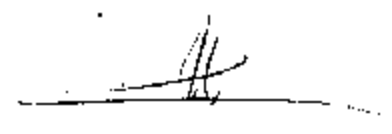

3. PROJETO

3.1 - Objetivo (Linhas de Pesquisa e seus objetivos)

O objetivo deste projeto, continuação do PESES 03, é dar condições a plena realização das atividades previstas originalmente para a pesquisa sobre o Ensino de Medicina Preventiva no Brasil. Seus objetivos específicos são:

- 1) realização de um Seminário Nacional sobre o Ensino de Medicina Preventiva;
- 2) análise das informações computadas sobre Programas de Medicina Comunitária desenvolvidos pelos Departamentos de Medicina Preventiva no Brasil;
- 3) envio das recomendações de financiamento de Programas Comunitários a órgãos patrocinadores.

3.2 - Justificativa Geral

A continuidade do trabalho da equipe que participou do projeto "Ensino de Medicina Preventiva" visa reunir todas as instituições voltadas para o movimento preventivista na Medicina no país numa tentativa de se criar condições para um momento de reflexão e confronto das diversas práticas e experiências na área. Isto seria possível graças à realização do Seminário Nacional e para que não fossem mais uma vez sugeridas as conclusões e que se chegasse neste encontro, o projeto prevê a divulgação dos resultados obtidos.

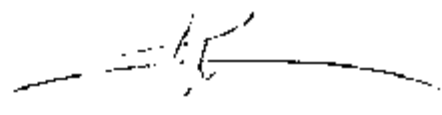

3.3 - Metodologia

O Seminário Nacional sobre o Ensino de Medicina Preventiva acontecerá na 1ª. semana de outubro. Será precedido de estudos preliminares e elaboração do relatório final sobre a 1ª. Etapa do projeto PESES 03. Após o Seminário será realizado um apanhado das conclusões para posterior divulgação.

3.4 - Recursos Humanos por Linha de Pesquisa
(Quando houver muitos, colocar apenas os nomes principais)

NOMES	GRAU	CARGO	TI. CNPq	DEDICAÇÃO DO PROJETO	SUMÁRIO DE RESPONSABILIDADE E TAREFAS
Francisco E. de Campos				40hs.	Coordenador (Médico)
Maria do Carmo Leal				24hs	Pesquisador (Médica)
Regina C. de A. Bodstein				24hs	Pesquisador (Socióloga)
Geraldo Prado				24hs	Pesquisador (Historiador)
Eduardo Faerstein				24hs	Pesquisador (Médico)
Leopoldo Halperin				-	Consultor (Sociólogo)

14.

3.5 - COMENTÁRIOS

1520

8

15.

3.6 - Recursos Materiais e Facilidades para o Projeto

Há disponibilidade de toda a infra-estrutura do Núcleo Central do PESES/PEPPE, cujo saldo de recursos ainda não alocados é de Cr\$1.051.300,00.

3.7 - Potencial de Contribuição da Pesquisa para a Economia

WPC

1521

PROJETO: PESSES 03 - ENSINO DE MEDICINA PREVENÇÃO - SEGUNDA FASE
 RESUMO DO ORÇAMENTO GLOBAL POR FONTE DE FINANCIAMENTO
 Período Segunda Fase do Projeto: Julho-dezembro, 1977

Fontes Itens de Despesa	CONTRAPARTIDA FIOCRUZ	SOLICITADO DO FNDCT	TOTAL GERAL
2. DESPESAS DE OPERAÇÃO			
2.1. Pessoal (sub-total)	147.0	153.6	300.6
2.1.1 Científico	147.0	153.6	300.6
2.4. Assistência Técnica (sub-total)	-	30.0	30.0
2.4.1 Consultoria	-	30.0	30.0
2.5. Itens Suplementares (sub-total)	-	116.4	116.4
2.5.1 Viagens (sub-total)	-	107.8	107.8
2.5.1.1 Passagens	-	85.6	85.6
2.5.1.2 Diárias	-	22.2	22.2
2.5.2 Outros	-	8.6	8.6
T O T A I S	147.0	300.0	447.0

MEL/.

1522

29

19.

3.10 - ANÁLISE DA ESTRUTURA DO ORÇAMENTO

Comente, resumidamente, cada item de dispêndio

- 3000 - Despesas Correntes
- 3100 - Despesas de Custeio
- 3111 - Pessoal
 - a - Científico

	1977	19 -	Total (Cr\$)
Total dos Gastos	240,6		240,6
Colaboração FINEP	123,1		123,1
% FINEP	51%		51%

Previsão de recursos para complementação salarial de dois médicos, uma Socióloga e um historiador por um período de seis meses.

b - Técnico	19	19	Total (Cr\$)
Total dos Gastos			
Colaboração FINEP			
% FINEP			

Não há gastos previstos neste item.

PD

20.

c - Administrativo

	19	19	Total (Cr\$)
Total dos Gastos Colaboração FINEP % FINEP			

Não há gastos previstos neste item.

D

3120 - Material de Consumo
a) Peças e Acessórios

	19	19	Total (Cr\$)
Total dos Gastos Colaboração FINEP % FINEP			

Idem.

C

[Handwritten signature]

21

21.

b - Matéria Prima

19

19

Total (Cr\$)

Total dos Gastos
Colaboração FINEP
% FINEP

Idem

c - Materiais Diversos

19

19

Total (Cr\$)

Total dos Gastos
Colaboração FINEP
% FINEP

Idem

19

1925

FD

22.

3130 - Serviços de Terceiros			
3131 - Remuneração de Serviços Pessoais			
	19 77	19	Total (Cr\$)
Total dos Gastos	30,0		30,0
Colaboração FINEP	30,0		30,0
% FINEP	100%		100%

Previsão de recursos para pagamento de Consultor para assessoria na elaboração de documentação científica.

3132 - Outros Serviços			
a - Manutenção			
	19	19	Total (Cr\$)
Total dos Gastos			
Colaboração FINEP			
% FINEP			

Não hás gastos previstos neste item.

[Handwritten signature]

1526

b - Viagens e Diárias

	19 77	19	Total (Cr\$)
Total dos Gastos	107,8		107,8
Colaboração FINEP	107,8		107,8
% FINEP	100%		100%

Previsão de recursos para pagamento de 34 passagens para convidados para o Simpósio e 50 diárias.

c - Outros

	19 77	19	Total (Cr\$)
Total dos Gastos	8,6		8,6
Colaboração FINEP	8,6		8,6
% FINEP	100%		100%

Reserva de recursos para pronto pagamento de gastos eventuais.

20

24.

3140 - Encargos Diversos

	19	19	Total (Cr\$)
Total dos Gastos Colaboração FINEP % FINEP			

3250 - Contribuições de Previdência Social

	1977	19	Total (Cr\$)
Total dos Gastos	60.4		60.4
Colaboração FINEP	30.5		30.5
% FINEP	51%		51%

4100 - Despesas de Investimento
4110 - Obras Públicas

	19	19	Total (Cr\$)
Total dos Gastos Colaboração FINEP % FINEP			

25.

4130 - Equipamentos e Instalações
a) Equipamentos de Pesquisa

19

19

Total (Cr\$)

Total dos Gastos
Colaboração FINEP
% FINEP

b) Equipamentos Auxiliares

19

19

Total (Cr\$)

Total dos Gastos
Colaboração FINEP
% FINEP

1989

RD

26.

c - Instalações

Total dos Gastos
Colaboração FINEP
% FINEP

19

19

Total (Cr\$)

4140 - Material Permanente

a) Documentação

Total dos Gastos
Colaboração FINEP
% FINEP

19

19

Total (Cr\$)

1830

RD

27.

b - Móveis e Utensílios

19

19

Total (Cr\$)

Total dos Gastos
Colaboração FINEP
% FINEP



ed

28.

4. MODIFICAÇÕES RECOMENDADAS

(Resumo das modificações sugeridas nos comentários de cada rubrica; cronograma de desenvolvimentos, se houver).

Nenhuma

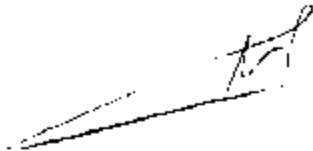

1532

ORÇAMENTO SUGERIDO POR FONTES DE FINANCIAMENTO - PERÍODO DE PRO. Nº: DE 1977 A 1977 A EM Cr\$1.000,00

CATEGORIA ECONÔMICA	ESPECIFICAÇÃO DA DESPESA	FONTES	CONT. PARTIDA						SOLICITADOS			TOTAL ANUALS	TOTAL GERAL DO PROJETO	
			PROPONENTE			OUTROS			SUBTOTAL DO PERÍODO	AD	FNDCT			
			1977	19	SOMA DO PERÍODO	19	19	SOMA DO PERÍODO						1977
3000	DESPESAS CORRENTES (TOTAL)													
3100	DESPESAS DE CUSTEIO (SUBTOTAL)		147,0	147,0			147,0	300,0		300,0	300,0		447,0	
3111	PESSOAL (SUBTOTAL)													
	a) CIENTÍFICO		117,1	117,1			117,1	123,1		123,1	240,2		240,2	
	b) TÉCNICO													
	c) ADMINISTRATIVO													
3120	MATERIAL DE CONSUMO (SUBTOTAL)													
	a) PEÇAS E ACESSÓRIOS													
	b) MATÉRIA PRIMA													
	c) MATERIAIS DIVERSOS													
3130	SERVIÇOS DE TERCEIROS (SUBTOTAL)							146,4		146,4	146,4		146,4	
3131	REMUNERAÇÃO DE SERVIÇOS PESSOAIS							30,0		30,0	30,0		30,0	
3132	OUTROS SERVIÇOS (SUBTOTAL)							116,4		116,4	116,4		116,4	
	a) MANUTENÇÃO													
	b) VIAGENS E DIÁRIAS							107,8		107,8	107,8		107,8	
	c) OUTROS							8,6		8,6	8,6		8,6	
3140	ENCARGOS DIVERSOS													
3250	CONTRIBUIÇÕES DE PREVIDÊNCIA SOCIAL		29,9	29,9			29,9	30,5		30,5	60,4		60,4	
4100	DESPESAS DE INVESTIMENTO (SUBTOTAL)													
4110	OBRAS PÚBLICAS													
4130	EQUIPAMENTOS E INSTALAÇÕES (SUBTOTAL)													
	a) EQUIPAMENTOS DE PESQUISA													
	b) EQUIPAMENTOS AUXILIARES													
	c) INSTALAÇÕES													
4140	MATERIAL PERMANENTE (SUBTOTAL)													
	a) DOCUMENTAÇÃO													
	b) FERRAMENTAS E UTENSÍLIOS													
	TOTAL		147,0	147,0			147,0	300,0		300,0	300,0		447,0	

1533

NOTA: MINAR POR FONTE FINANCIADORA

PLANO DE APLICAÇÃO DE RECURSOS DO PROJETO

PROJETO: PENS 03 - Ensino de Medicina Preventiva - Segunda Fase

DESEMBOLSOS PREVISTOS ITEM DE DISPÊNDIO	TOTAL DO PROJETO	RECURSOS PARA APLICAÇÃO NO ANO DE 1977				
		1º Trimestre	2º Trimestre	3º Trimestre	4º Trimestre	TOTAL ANUAL
2. DESPESAS DE OPERAÇÃO						
2.1 Pessoal (sub-total)	153.6	-	-	153.6	-	153.6
2.1.1 Científico	153.6	-	-	153.6	-	153.6
2.4 Assistência Técnica (sub-total)	30.0	-	-	30.0	-	30.0
2.4.1 Consultoria Científica	30.0	-	-	30.0	-	30.0
2.5 Itens Suplementares (sub-total)	116.4	-	-	116.4	-	116.4
2.5.1 Viagens (sub-total)	107.3	-	-	107.8	-	107.8
2.5.1.1 Passagens	85.6	-	-	85.6	-	85.6
2.5.1.2 Diárias	22.2	-	-	22.2	-	22.2
2.5.2 Outros	8.6	-	-	8.6	-	8.6
VALORES CONSOLIDADOS	300.0	-	-	300.0	-	300.0

Observações:

20

31.

5. PARECER DO GRUPO DE ANÁLISE

O Grupo de Análise concorda plenamente com os termos do despacho do Dr. Mario Machado acerca da necessidade da realização deste Seminário para complementação dos trabalhos desenvolvidos durante a execução do Projeto PESES - 03 - Estudo de Medicina Preventiva.

Elisabete Pinto Guedes
Elisabete Pinto Guedes

Maura Ferreira Pacheco
Maura Ferreira Pacheco
ANALISTA DE PROJETOS
ÁREA OPERATIVA "B"

Ronaldo Lobão
Ronaldo Lobão

1535

RD

32.

6. RECOMENDAÇÕES PARA O CONTRATO

6.1 - Condições Prévias

Liberação de recursos da Linha de Crédito do PESES com urgência.

6.2 - Condições Gerais

1536

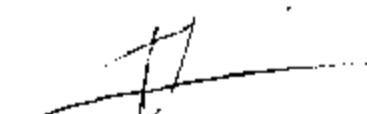

20

33.

7. RECOMENDAÇÕES PARA ACOMPANHAMENTO

Participação de técnicos da FINEP no referido Seminário.

~~40~~

1987